

U C H W A Ł A NR XXXI/199/96
RĄDY MIASTA T A R N O B R Z E G A
z dnia 23 października 1996 r.

w sprawie wyrażenia zgody na zbycie gruntu zabudowanego
garażami.

Działając na podstawie art. 2 ust. 1 ustawy
z dnia 29 kwietnia 1985 r. o gospodarce gruntami i wywłaszczaniu
nieruchomości /Dz.U.z 1991 r. Nr 30 poz. 127, Nr 103
poz. 446, Nr 107 poz. 464 z 1993 r. Nr 47 poz. 212,
Nr 131 poz. 629 z 1994 r. Nr 27 poz. 96, Nr 31 poz. 118,
Nr 84 poz. 384, Nr 85 poz. 388, Nr 89 poz. 415, Nr 123
poz. 601 z 1995 r. Nr 99 poz. 486 oraz z 1996 r. Nr 5 poz.33/
oraz art.8 ust. 1 ustawy z dnia 29 września 1990 r.o zmianie
ustawy o gospodarce gruntami i wywłaszczaniu nieruchomości
/Dz.U.Nr 79 poz. 464/ i art. 18 ust.2 pkt 9 lit.a ustawy
z dnia 8 marca 1990 r. o samorządzie terytorialnym /tekst
jednolity ustawy z dnia 11 grudnia 1995 r. Dz.U.Nr 13 poz.74
z 1996 r/ - RADA MIASTA TARNOBZIEGA

u c h w a ł a :

§ 1

wyraża zgodę na oddanie osobom fizycznym w użytkowanie wieczyste
na okres 40 lat nieruchomości zabudowanych garażami położonych
w Tarnobrzegu - Kamionka wymienionych w załączniku Nr 1 i 2
stanowiące integralną część niniejszej uchwały.

§ 2

Wykonanie uchwały powierza się Zarządowi Miasta Tarnobrzega.

§ 3

Uchwała wchodzi w życie z dniem podjęcia.

Przewodniczący Rady Miasta

Kazimierz Gąsior



woj. tarnobrzesckie
m - st0 Tarnobrzeg
obrab. Makryszcz0w

X

MAPA
ZALACZNIK NR 1
PODZIAŁU DZIAŁEK EWIDENCYJNYCH NR 3102/30
NR 3102/31

STAN PRZED PODZIAŁEM

Numer działki	WŁAŚCICIEL	Rodzaj użytku i klasa		Powierzchnia ogólna		Numer działki	OTRZYMAŁA	Rodzaj użytku i klasa		Powierzchnia ogólna		Numer działki	OTRZYMAŁA	Rodzaj użytku i klasa		Powierzchnia ogólna	
		ha	0	0	0			0	0	0	0			0	0	0	0
3102/29	MIENIE KOMUNALNE GMINY TARNOBRZEG	B	0	04	80	3102/325	Part Topelaż Tbg ul. Sw. Barbary 11/0	B	0	00	19	3102/353	Kwoczek Ryszard Tbg ul. Sw. Barbary 11/0	B	0	00	19
3102/30		B	0	05	4			3102/326	Sokolinka Artur Tbg ul. Marięży 2/2	B	0			00	19	3102/354	Sierpiel Stanisław Tbg ul. Marięży 11/1
3102/31	MIENIE KOMUNALNE GMINY TARNOBRZEG	B	0	05	82	3102/327	Kowalczyk Andrzej Tbg ul. Medwiecica 1/1	B	0	00	19	3102/355	Podobasz Radosław Tbg ul. Skowrońskiego 11/5	B	0	00	19
3102/32		B	0	04	90	3102/328	Kasperczyk Jan Tbg ul. Zwierzyniecka 27/12	B	0	00	19	3102/356	Pogoda Stanisław Tbg ul. Wąsok 8/21	B	0	00	18
						3102/329	Pawłow Marjona Tbg ul. Zwierzyniecka 27/9	B	0	00	18	3102/357	Choliń Zygmunt Tbg ul. Kopernika 6/59	B	0	00	18
						3102/330	Dec Wiesław Tbg ul. Kopernika 7/6	B	0	00	18	3102/358	Bobnary Leszek Tbg ul. Dobrowskiej 29/7	B	0	00	18
						3102/331	Sobczak Wiesław Tbg ul. Orzeszkowej 5/44	B	0	00	18	3102/359	Bojarski Zygmunt Tbg ul. Babrowskiej 3/25	B	0	00	18
						3102/332	Sobczak Jan Tbg ul. Dobrowskiej 11/41	B	0	00	18	3102/360	Trala Janusz Tbg ul. Skowrońskiego 7/13	B	0	00	18
						3102/333	Hedemajer Witold Tbg ul. Zwierzyniecka 24/61	B	0	00	18	3102/361	Kwiatek Stanisław Tbg ul. Kopernika 20/67	B	0	00	18
						3102/334	Kopce Jan Tbg ul. Medwiecica 11/21	B	0	00	18	3102/362	Jacubym Lita Tbg ul. Torowa 8/6	B	0	00	18
						3102/335	Kłoczek Stanisław Tbg ul. Wąsok 7/59	B	0	00	18	3102/363	Dymon Wiesław Tbg ul. Dobrowskiej 22/42	B	0	00	18
						3102/336	Kozłowski Adam Tbg ul. Marykińska 8/24	B	0	00	18	3102/364	Jakubowski Adolf Tbg ul. Kopernika 4/12	B	0	00	18
						3102/337	Holecki Feliks Tbg ul. Kopernika 3/7	B	0	00	20	3102/365	Będko Ryszard Tbg ul. Wyssokiego 22/52	B	0	00	20
						3102/338	Trzech Józef Tbg ul. Kopernika 4/16	B	0	00	20	3102/366	Lubaszek Jan Tbg ul. Medwiecica 1/29	B	0	00	20
						3102/339	Czyżko Tadeusz Tbg ul. Dobrowskiej 11/56	B	0	00	19	3102/367	Josiwik Tomasz Tbg ul. Marięży 3/2	B	0	00	19
						3102/340	Romak Stanisław Tbg ul. Zwierzyniecka 27/19	B	0	00	18	3102/368	Kiekiel Tadeusz Tbg ul. Sw. Barbary 11/22	B	0	00	18
						3102/341	Pieluszyński Kazimierz Tbg ul. Kopernika 20/1	B	0	00	18	3102/369	Witk Stanisław Tbg ul. Wąsok 2/12	B	0	00	18
						3102/342	Zygala Tadeusz Tbg ul. Orzeszkowej 2/10	B	0	00	18	3102/370	Pyrkasz Józef Tbg ul. Marięży 1/2	B	0	00	18
						3102/343	Szabl Andrzej Tbg ul. Kopernika 4/33	B	0	00	18	3102/371	Wojczech Zbigniew Tbg ul. Marięży 1/16	B	0	00	18
						3102/344	Cał Wiesław Tbg ul. Kopernika 14/50	B	0	00	18	3102/372	Haligas Jan Tbg ul. Piłsudskiego 5/19	B	0	00	18
						3102/345	Bącz Włodzisław Tbg ul. Kopernika 22/1	B	0	00	19	3102/373	Pekarczyk Zbigniew Tbg ul. Kopernika 6/6	B	0	00	18
						3102/346	Kobiela Bronisław Tbg ul. Kosmonautów 2/49	B	0	00	18	3102/374	Szczepko Wiesław Tbg ul. Wyssokiego 9/79	B	0	00	18
						3102/347	Dendera Zbigniew Tbg ul. Zwierzyniecka 22/4	B	0	00	18	3102/375	Węgiel Jan Tbg ul. Marięży 1/12	B	0	00	18
						3102/348	Czapka Włodzisław Tbg ul. Dobrowskiej 11/1	B	0	00	18	3102/376	Zawadzki Jan Tbg ul. Orzeszkowej 5/7	B	0	00	18
						3102/349	Saramak Jerzy Tbg ul. Kosińskiego 24/2	B	0	00	18	3102/377	Wrono Józef Tbg ul. Orzeszkowej 5/10	B	0	00	18
						3102/350	Warczoła Bronisław Tbg ul. Słobin Góra 4/4	B	0	00	18	3102/378	Dominiak Franciszek Tbg ul. Kwiatkowskiego 25/1	B	0	00	18
						3102/351	Wąsok Stanisław Tbg ul. Orzeszkowej 4/14	B	0	00	18	3102/379	Liśkiewicz Robert Tbg ul. Wyssokiego 7/1	B	0	00	18
						3102/352	Uładziwicz Władysław Tbg ul. Orzeszkowej 4/14	B	0	00	18	3102/380	Bisack Jerzy Tbg ul. Dobrowskiej 11/54	B	0	00	18
						3102/353	Uładziwicz Władysław Tbg ul. Orzeszkowej 4/14	B	0	00	18	3102/381	Krzyszczak Andrzej Tbg ul. Kopernika 10/7	B	0	00	18
						3102/354	Uładziwicz Władysław Tbg ul. Orzeszkowej 4/14	B	0	00	18	3102/382	Kozłowski Adam Tbg ul. Wyssokiego 22/52	B	0	00	18

WOJEWÓDZKI OŚRODEK DOKUMENTACJI
GEODEZYJNO-KARTOGRAFICZNEJ
Filia w Tarnobrzegu
Przyjęto do państwowego zasobu geodezyjnego i kartograficznego w dniu 2.07.96
2.07.96
Podstawa: art. 12 i art. 40 ust. 2 ustawy z dnia 17 maja 1989r. Prawo geodezyjne i kartograficzne - Dz. U. Nr 50, poz. 103 (In. 4)
2.07.96
L. UP. GEODEZYJNY
Województwo tarnobrzeskie
G. 3102/30-3102/382
B. 3102/30-3102/382
G. 3102/30-3102/382
B. 3102/30-3102/382

OPIS DLA KSIĄG WILCZYSTYCH

działka ewidencyjna 3102/30, podzieliła się na
działki ewidencyjne od Nr 3102/325 do
Nr 3102/352
działka ewidencyjna 3102/31, podzieliła się na
działki ewidencyjne od Nr 3102/353 do
Nr 3102/381

GEODETA UP. RAKOWITON
Gen. inż. Tadeusz Dębski
ul. M. J. B. 13A

SKALA 1:500

Tarnobrzeg Luty 1996 L. ks. robót 16/196 Wykonał geodeta

0 09 4/2 0 0 10 32

UZUPEŁNIAJĄCA PODZIAŁU DZIAŁKI EWIDENCYJNEJ NR. 3102/33, 3102/34

woj. łombrzeskie
m - sto Tombrzeg
okręg Makryszów

IX
XI

Numer dzialki	WŁAŚCICIEL	Rodzaj użytku - ogólna klasa	Powierzchnia		Numer dzialki	OTRZYMAŁA	Rodzaj użytku - ogólna klasa	Powierzchnia		Numer dzialki	OTRZYMAŁA	Rodzaj użytku - ogólna klasa	Powierzchnia				
			ha	dm ²				ha	dm ²				ha	dm ²	ha	dm ²	
3102/33	MIENIE	B	0	04	40	3102/382	Katowicki Piotr Tęg. ul. Wyspańskiego 24/80	B	0	00	19	3102/409	Ebe Gregorz Tęg. ul. Sienkiewicza 15/18	B	0	00	19
3102/34	KOMUNALNE GMINY	B	0	05	32	3102/819	Redziejewicz Jerzy Tęg. ul. Dekulowskiego 22/28	B	0	00	19	3102/410	Białow Zygmunta Tęg. ul. Kępczyńskiego 2/23	B	0	00	19
3102/35	TARNOBREZEG	B	0	05	32	3102/383	Konarski Józef Tęg. ul. Orzeszkowej 1/45	B	0	00	19	3102/411	Suda Stanisław Tęg. ploc. Norwiderskiego 3/14	B	0	00	19
3102/36		B	0	05	00	3102/384	Bardo Maksymilian Tęg. ul. Kwiatkowskiego 19/9	B	0	00	19	3102/412	Tęg. ul. Iwona 8/1	B	0	00	19
		B	0	05	00	3102/385	Konieczek Agnieszka Tęg. ul. Wyspańskiego 8/90	B	0	00	18	3102/413	Pektor Kozimierz Tęg. ul. Malin 2/69	B	0	00	18
		B	0	05	00	3102/386	Dul Witold Tęg. ul. Dekulowskiego 18/26	B	0	00	18	3102/414	Pruza Andrzej Tęg. ul. Włocławka 8/41	B	0	00	18
		B	0	05	00	3102/820	Grek Jan Tęg. ul. Skoha 60/0 4/17	B	0	00	18	3102/415	Wark Józef Tęg. ul. Sienkiewicza 14/1	B	0	00	18
		B	0	05	00	3102/387	Męśka Jan Tęg. ul. Kopernika 14/19	B	0	00	18	3102/416	Nekropka Katarzyna Tęg. ul. Szw. Barbary 28/2	B	0	00	18
		B	0	05	00	3102/388	Janus Krzysztof Tęg. ul. Kopernika 22/98	B	0	00	18	3102/417	Wichor Marek Tęg. ul. Wyspańskiego 17/27	B	0	00	18
		B	0	05	00	3102/389	Czarniecki Ryszard Tęg. ul. Kępczyńskiego 14/28	B	0	00	18	3102/418	Krzyształ B. Stanisław Tęg. ul. Malin 18/25	B	0	00	18
		B	0	05	00	3102/390	Janusz Jerzy Tęg. ul. Szw. Barbary 61/2	B	0	00	18	3102/419	Nieki Jerzy Tęg. ul. Zwierzyniecka 27/14	B	0	00	18
		B	0	05	00	3102/391	Czech Maksymilian Tęg. ul. Orzeszkowej 5/18	B	0	00	18	3102/420	Kasprzak Marcin Tęg. ul. Zwierzyniecka 41/19	B	0	00	18
		B	0	05	00	3102/392	Gieszowski Edward Tęg. ul. Kopernika 20/1	B	0	00	19	3102/421	Lekomy Grzegorz Tęg. ul. Kępczyńskiego 2/18	B	0	00	19
		B	0	05	00	3102/393	Radkowska Krystyna Tęg. ul. Kępczyńskiego 2/2	B	0	00	19	3102/422	Sambit Marcin z Tobiaszem Tęg. ul. Norwiderskiego 3/2	B	0	00	19
		B	0	05	00	3102/394	Cicho Janusz Tęg. ul. Wyspańskiego 24/80	B	0	00	18	3102/423	Melamed Zigmunt Tęg. ul. Wyspańskiego 23/60	B	0	00	19
		B	0	05	00	3102/395	Słomka Józef Tęg. ul. Zwierzyniecka 20/12	B	0	00	19	3102/424	Ocaro Janusz Tęg. ul. Kopernika 28/23	B	0	00	18
		B	0	05	00	3102/396	Handl Piotr Tęg. ul. Kopernika 14/66	B	0	00	18	3102/425	Kaputański Bronisław Tęg. ul. Zwierzyniecka 35/9	B	0	00	18
		B	0	05	00	3102/397	Gosławski Stanisław Tęg. ul. Szw. Barbary 17/14	B	0	00	18	3102/426	Libera Radosław Tęg. ul. Szw. Barbary 7/12	B	0	00	18
		B	0	05	00	3102/398	Szymon Maria Tęg. ul. 1-go Maja 10/18	B	0	00	18	3102/427	Dobisz Marcin Tęg. ul. Kosciuszki 31/5	B	0	00	18
		B	0	05	00	3102/399	Hęrzwa Marcin Tęg. ul. Dekulowskiego 9/1	B	0	00	18	3102/428	Łubwa Lesław Tęg. ul. Szw. Barbary 17/12	B	0	00	18
		B	0	05	00	3102/400	Tanowski Jacek Tęg. ul. Kępczyńskiego 7/8	B	0	00	19	3102/429	Smyła Franciszek Tęg. ul. Wyspańskiego 27/50	B	0	00	19
		B	0	05	00	3102/401	Kaluszewski Lucjan Tęg. ul. Kopernika 26/7	B	0	00	18	3102/430	Zych Józef Tęg. ul. Malin 4/20	B	0	00	18
		B	0	05	00	3102/402	Katowski Władysław Tęg. ul. Malin 14/1	B	0	00	18	3102/431	Kadzioba Kazimierz Tęg. ul. Dekulowskiego 23/7	B	0	00	18
		B	0	05	00	3102/403	Mielonowicz Roman Tęg. ul. Kosciuszki 6/28	B	0	00	18	3102/432	Fosławski Jerzy Tęg. ul. 1-tego Listopada	B	0	00	18
		B	0	05	00	3102/404	Paź Jan Tęg. ul. Wyspańskiego 8/15	B	0	00	18	3102/433	Nęgosz Jolita Tęg. ul. Kopernika 6/41	B	0	00	18
		B	0	05	00	3102/405	Grupa Jan Tęg. ul. Kosciuszki - 5/12	B	0	00	18	3102/434	Placiszewicz Jan Tęg. ul. Kopernika 8/28	B	0	00	19
		B	0	05	00	3102/406	Chmielewski Bogdan Tęg. ul. Dekulowskiego 21/87	B	0	00	18	3102/435	Siodak Włodzisław Tęg. ul. Kosciuszki 2/9	B	0	00	18
		B	0	05	00	3102/407	Ubanek Jan Tęg. ul. Malin 2/76	B	0	00	18	3102/436	Masonowski Franciszek Tęg. ul. Szw. Barbary 5/16	B	0	00	18
		B	0	05	00	3102/408	Falko Karol Tęg. ul. Wyspańskiego 80/1	B	0	00	20	3102/437	Hęzur Stanisław Tęg. ul. Szw. Barbary 5/15	B	0	00	20
		B	0	05	00	3102/393	Wojcik Piotr Tęg. ul. 1-go Maja 10/18	B	0	04	40	3102/316	Wojcik Piotr Tęg. ul. Kosciuszki 3102/32	B	0	05	00

OPIS DLA KSIĄG WIECZYSTYCH

działka ewidencyjna 3102/34 dzieli się na działki od Nr 3102/382 do Nr 3102/409 oraz na działki ewidencyjne 3102/819, 3102/820
działka ewidencyjna 3102/35 dzieli się na działki ewidencyjne od Nr 3102/409 do Nr 3102/437

WYKONANIE GEODEZYJNO-KATASTRALICZNEJ PRACY DO PRZEKSIEWANEGO ZASOBU GEODETYCZNYCH PUNKTÓW W MIASTECZKU TARNOBREZIE
Ewidencja w Tombrzegu
Nr 2394-46/96
2 07.96
2 07.96

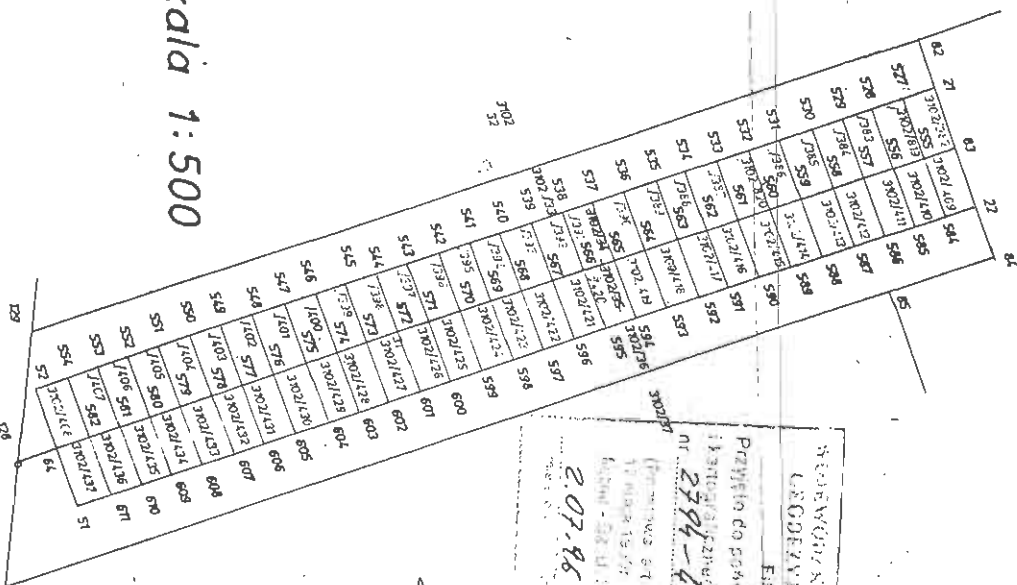

skala 1:500

Tombrzeg Luty 1996 L. ks. robót 16/96

Wykonali geodeta
GEODETA PRACOWNICY
Inż. Tadeusz...