

U C H W A Ł A Nr. XXXVI./227/97  
z dnia 29 stycznia 1997 r.  
Rady Miasta Tarnobrzega

w sprawie wyrażenia zgody na zbycie gruntu zabudowanego garażami.

Działając na podstawie art.2 ust.1 ustawy z dnia 29 kwietnia 1985 r. o gospodarce gruntami i wywłaszczaniu nieruchomości/Dz.U.z 1991 r.Nr 30 poz. 127,Nr 103 poz.446,Nr 107 poz.464 z 1993 r.Nr 47 poz.212,Nr 131 poz.629 z 1994r. Nr 27 poz.96,Nr 31 poz.118,nr 84 poz.384,Nr 85 poz.388,Nr 89 poz.415,Nr 123 poz.601, z 1995 r.Nr 99 poz.486 oraz z 1996 r.Nr 5 poz.33,Nr 90,poz.405/oraz art.8 ust.1 ustawy z dnia 29 września 1990 r.o zmianie ustawy o gospodarce gruntami i wywłaszczaniu nieruchomości/Dz.U.Nr 79 poz.464 z późn.zm./ i art.18 ust.2 pkt.9 lit.a ustawy z dnia 8 marca 1990 r.o samorządzie terytorialnym /tekst jednolity ustawy z dnia 11 grudnia 1995 r.Dz.U.Nr 13 poz.74 z 1996 r./  
RADA MIASTA TARNOBRZEGA

u c h w a ł a :

§ 1.

wyrazić zgodę na oddanie osobom fizycznym w użytkowanie wieczyste na okres 40 lat nieruchomości zabudowanych garażami poł.w Tarnobrzegu-Kamionka wymienionych w załącznikach nr 1,2,3,4,5,6 stanowiących integralną część niniejszej uchwały.

§ 2.

Wykonanie uchwały powierza się Zarządowi Miasta Tarnobrzega.

§ 3.

Uchwała wchodzi w życie z dniem podjęcia.

Przewodniczący Rady Miasta

Kazimierz Gąsior





woj. tarnobrzskie

m - st0 tarnobrzeg

obrab. Mokrzyzsz0w

# UZUPELNIAJACA PODZIAŁU DZIAŁKI EWIDENCYJNEJ

## MAPA

## STAN PRZED PODZIAŁEM

## STAN PO PODZIALE

Załącznik Nr 2 do uchwały RN Tarnobrzeg  
Nr.XXXV/1/22-197

Skala 1:500

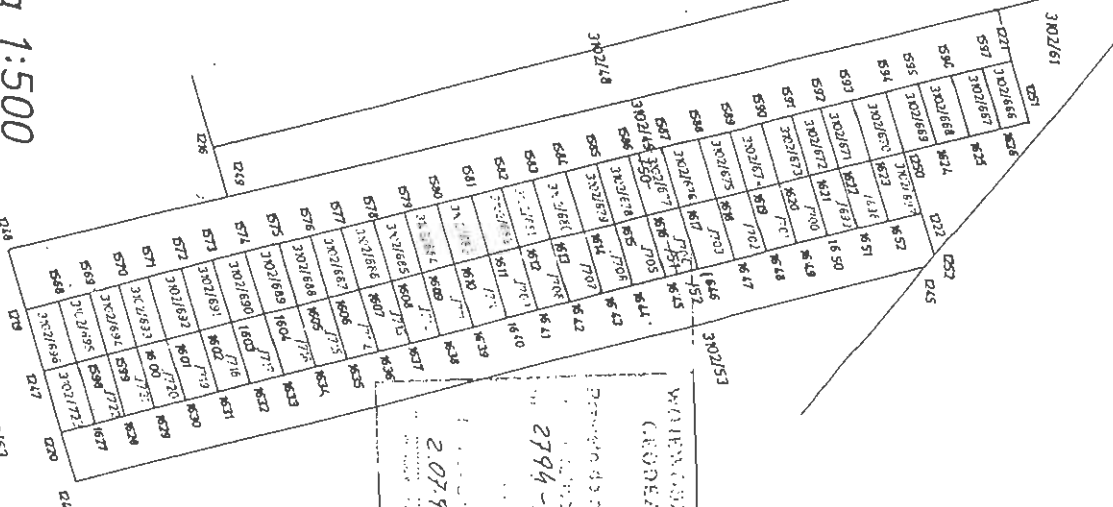

WYMIARY I OŚCIEŻNIA  
GEODEZYJNO - ESKIZOWA  
Filia w Tarnobrzegu  
20796  
20796

OPIS DLA KSIĄG WIECZYSTYCH

działka ewidencyjna 3102/50 dzieli się na  
działki ewidencyjne od Nr. 3102/666  
do numeru 3102/696

działka ewidencyjna 3102/51 dzieli się na  
działki ewidencyjne od Nr. 3102/697  
do numeru 3102/723

Numer działki	WŁAŚCICIEL	Rodzaj i użytku		Powierzchnia ogólna i użytku	
		klasa	ha	a	m <sup>2</sup>
3102/49	MIENIE	B	0	04	69
3102/50		B	0	05	86
3102/51	KOMUNALNE GMINY TARNOBRZEG	B	0	05	01
3102/52		B	0	04	00
				0	19
				56	

Numer działki	OTRZYMAŁA	Rodzaj i użytku		Powierzchnia ogólna i użytku		Numer działki	OTRZYMAŁA	Rodzaj i użytku		Powierzchnia ogólna i użytku	
		klasa	ha	a	m <sup>2</sup>			klasa	ha	a	m <sup>2</sup>
3102/666	Piskur Waldemar Targ ul. Skarskiego 19/13	B	0	00	24	3102/696	Wojcik Józef Targ ul. Dekutowskiego 10/45	B	0	00	19
3102/667	Pszczółka Lesław Targ ul. Wornyńskiego 4/14	B	0	00	17	3102/697	Dopka Stanisław Targ ul. Konst. 3-go Maja 9/11	B	0	00	19
3102/668	Gągola Halina Targ ul. Wyspańskiego 12/28	B	0	00	17	3102/698	Kogut Józef Targ ul. Wyspańskiego 15/21	B	0	00	19
3102/669	Konieczko Elżbieta Targ ul. B. Prusa 2/28	B	0	00	20	3102/699	Nowolarski Jacek Targ ul. Dąbrowskiej 11/25	B	0	00	19
3102/670	Lopenc Mirosław Targ ul. Koszka 3/9	B	0	00	20	3102/700	Poduszynski Michał Targ ul. Kopernika 16/57	B	0	00	19
3102/671	Słeczka Krzysztof Targ ul. Wyspańskiego 6/58	B	0	00	19	3102/701	Nowosad Jan Targ ul. B. Prusa 5/15	B	0	00	19
3102/672	Miśkiewicz Nela Targ ul. Kopernika 6/29	B	0	00	19	3102/702	Guchon Michol Targ ul. Matejki 2/42	B	0	00	19
3102/673	Jabesz Jerzy Targ ul. Wyspańskiego 24/42	B	0	00	19	3102/703	Mogon Józef Targ ul. Matejki 2/42	B	0	00	19
3102/674	Czolewo Bogusław Targ ul. Skarskiego 11/46	B	0	00	19	3102/704	Dopka Krzysztof Targ ul. Skłona 10/54	B	0	00	19
3102/675	Korczewski Adam Targ ul. Dąbrowskiej 26/14	B	0	00	19	3102/705	Sobol Zygmunt Targ ul. Dąbrowskiej 4/2	B	0	00	19
3102/676	Pretzkiowski Grzegorz Targ ul. Matejki 6/40	B	0	00	19	3102/706	Kowalski Jan Targ ul. Skarskiego 9/49	B	0	00	18
3102/677	Szpyt Wiesława Targ ul. Wyspańskiego 18a/7	B	0	00	19	3102/707	Grochala Stanisław Targ ul. Orzeszkowej 2/17	B	0	00	18
3102/678	Szudok Maczysław Targ ul. Skłona 12/25	B	0	00	19	3102/708	Franczak Marjanna Targ ul. Orzeszkowej 2/19	B	0	00	18
3102/679	Komariłowicz Tadeusz Targ ul. Dąbrowskiej 29/37	B	0	00	19	3102/709	Szward Joanna Targ ul. Prusa 5/15	B	0	00	19
3102/680	Brudz Józef Targ ul. Wyspańskiego 22/3	B	0	00	19	3102/710	Kozłowski Edward Targ ul. Zwierzyniecka 14/76	B	0	00	21
3102/681	Kowalski Stanisław Targ ul. Dąbrowskiej 4/11	B	0	00	19	3102/711	Gólk Adam Targ ul. Piłsudskiego 4/17	B	0	00	19
3102/682	Hamera Mirosław Targ ul. Dąbrowskiej 2/18	B	0	00	19	3102/712	Rowski Kazimierz Targ ul. Koszka 3/27	B	0	00	18
3102/683	Jaworski Jan Targ ul. Konst. 3-go Maja 6	B	0	00	21	3102/713	Werk Jerzy Targ ul. Orzeszkowej 3/16	B	0	00	18
3102/684	Rząd Kazimierz Targ ul. Koszka 4/12	B	0	00	18	3102/714	Ciolek Czesław Targ ul. Skarskiego 19/28	B	0	00	18
3102/685	Solacz Józef Targ ul. Orzeszkowej 4/42	B	0	00	19	3102/715	Morton Edward Targ ul. 11-Liego Letopade 4/18	B	0	00	18
3102/686	Mysiak Marek Targ ul. Mickiewicza 56/33	B	0	00	19	3102/716	Rozek Sobana Targ ul. Wyspańskiego 11/69	B	0	00	18
3102/687	Szczepaniak Agnieszka Targ ul. Skarskiego 2/25	B	0	00	19	3102/717	Zionek Stanisław Targ ul. Dąbrowskiej 11/17	B	0	00	18
3102/688	Wernyński Henryk Targ ul. B. Prusa 2	B	0	00	19	3102/718	Politrak Stanisław Targ ul. Skłona 10/172	B	0	00	18
3102/689	Górczy Czesław Targ ul. Wyspańskiego 4/67	B	0	00	19	3102/719	Kukielko Tadeusz Targ ul. Dekutowskiego 22/12	B	0	00	18
3102/690	Turkowski Kazimierz Targ ul. Wyspańskiego 15/97	B	0	00	18	3102/720	Dąbrowski Marian Targ ul. Wyspańskiego 8/62	B	0	00	18
3102/691	Bis Stanisław Targ ul. Piłsudskiego 2/16	B	0	00	17	3102/721	Wojaszczy Piotr Targ ul. Wyspańskiego 18a/24	B	0	00	18
3102/692	Gadymon Gracyna Targ ul. Orzeszkowej 2/7	B	0	00	18	3102/722	Baran Lesław Targ ul. Kopernika 16/63	B	0	00	18
3102/693	Sirachko Józef Targ ul. Dekutowskiego 12/75	B	0	00	18	3102/723	Dziadura Stefan Targ ul. Wyspańskiego 5/61	B	0	00	19
3102/694	Ossak Sio Targ ul. Konst. 24/20	B	0	00	18	3102/49	Wojaszczy Piotr Targ ul. Konst. 24/20	B	0	04	69
3102/695	Jarosz Stanisław Targ ul. Konst. 24/20	B	0	00	17	3102/52	Wojaszczy Piotr Targ ul. Konst. 24/20	B	0	04	00

Tarnobrzeg 06 Luty 1995 L. ks. roboty K.196

Wykonana przez [Signature]

MAPA Zaktualiz. Nr. 5 do uchwały RN Tarnobrzeg  
z dnia 22/19/97  
UZUPEŁNIAJĄCA PODZIAŁU DZIAŁKI EWIDENCYJNEJ  
NR 3102/38, 3102/39

STAN PRZED PODZIAŁEM

STAN PO PODZIALE

STAN PO PODZIALE

Numer działki	WŁAŚCICIEL	Rodzaj użytku / klasa	Powierzchnia ogólna dz. / użytku	
			ha	a m <sup>2</sup>
3102/37	MIENIE KOMUNALNE GMINY TARNOBZEG	B	0	04
3102/38		B	0	05
3102/39		B	0	05
3102/40		B	0	04
			0	20

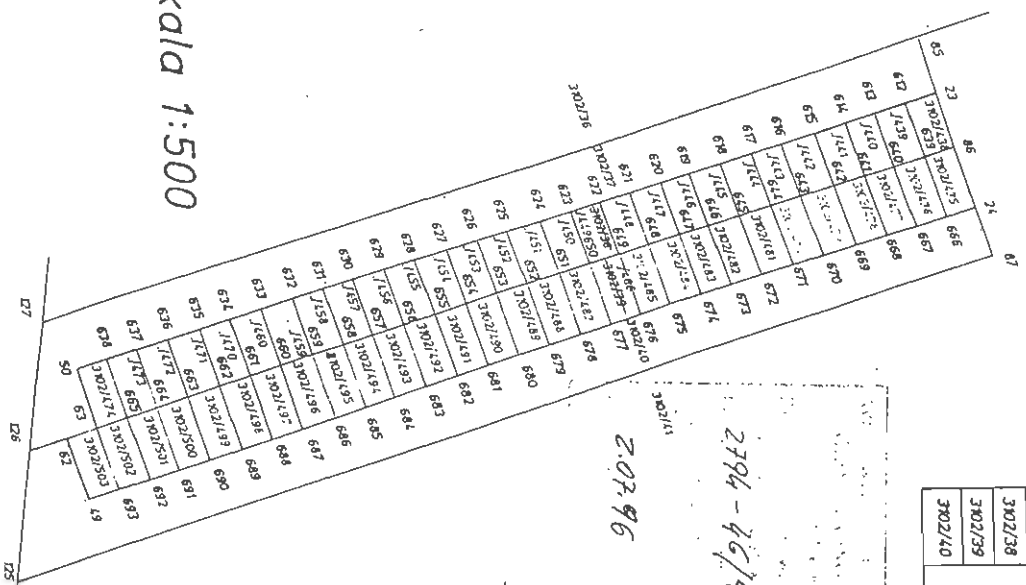

207.96  
2794 - 46/96  
207.96

OPIS DLA KSIĄG WIECZYSTYCH

działka ewidencyjna 3102/38 dzieli się na działki ewidencyjne od Nr 3102/438 do Nr 3102/474  
działka ewidencyjna 3102/39 dzieli się na działki ewidencyjne od Nr 3102/475 do Nr 3102/503

Numer działki	OTRZYMAŁA	Rodzaj użytku / klasa	Powierzchnia ogólna dz. / użytku		Numer działki	OTRZYMAŁA	Rodzaj użytku / klasa	Powierzchnia ogólna dz. / użytku	
			ha	a m <sup>2</sup>				ha	a m <sup>2</sup>
3102/438	Kudła Roman Tęg ul. Sierpeckiego 5/7	B	0	00	3102/475	Skałowy Jacek Tęg ul. Stalina Góra 11/23	B	0	00
3102/439	Bogac Zdena Tęg ul. dr. Marciszka 11/3	B	0	00	3102/476	Zdobrowa Teresa Tęg ul. Kopernika 20/71	B	0	00
3102/440	Wojanin Zenon Tęg ul. Wypokłackiego 220/1	B	0	00	3102/477	Napieracz Jan Tęg ul. Błoc 1000-lecia 3/2	B	0	00
3102/441	Prigłowski Czesław Tęg ul. Koszka 3/10	B	0	00	3102/478	Srodka Stanisław Tęg ul. Kasztanowa 3	B	0	00
3102/442	Pantula Jerzy Tęg ul. Orzeszkowej 4/11	B	0	00	3102/479	Wnuk Jeneusz Tęg ul. Konst. 3-go Maja V	B	0	00
3102/443	Pechnyk Julian Tęg ul. Wypokłackiego 23/1	B	0	00	3102/480	Lasek Józef Tęg ul. Holtyki 16/27	B	0	00
3102/444	Jirzeso Marjan 14/1 Tęg ul. Holtyki 14/1	B	0	00	3102/481	Tarnowski Kazimierz 38/51 Tęg ul. Stenkiwicza 38/51	B	0	00
3102/445	Kolliński Marjan Tęg ul. Stenkiwicza 38/78	B	0	00	3102/482	Michaj Wasylow Tęg ul. Kwiatkowskiego 15/1	B	0	00
3102/446	Sawjowska Józefa Tęg ul. Kopernika 10/16	B	0	00	3102/483	Wolawander Jan Tęg ul. Stalina Góra 12/12	B	0	00
3102/447	Nowak Marjan Tęg ul. Kopernika 7/12	B	0	00	3102/484	Zygwint Andrzej Tęg ul. Kopernika 2/73	B	0	00
3102/448	Podreń Stanisław Tęg ul. Dekulowskiego 10/8	B	0	00	3102/485	Komarczak Lucyna Tęg ul. Torowo 8/12	B	0	00
3102/449	Rychar Edmund Tęg ul. Holtyki 14/8	B	0	00	3102/486	Derzul Jerzy Tęg ul. Kopernika 4/22	B	0	00
3102/450	Maciej Wacław Tęg ul. Wypokłackiego 13a/1	B	0	00	3102/487	Bień Jerzy Tęg ul. Kopernika 28/28	B	0	00
3102/451	Bienko Zbigniew Tęg ul. Sw. Barbary 15/5	B	0	00	3102/488	Sikora Agnieszka Tęg ul. Kwiatkowskiego 15/22	B	0	00
3102/452	Walczyk Ryszard Tęg ul. Kochanowskiego 6/14	B	0	00	3102/489	Sowa Józef Tęg ul. Arkołowej Jodwig 2/4	B	0	00
3102/453	Cebula Czesław Tęg ul. Zwierzyniecki 4/9	B	0	00	3102/490	Pruciel Jan Tęg ul. Dekulowskiego 14/42	B	0	00
3102/454	Silimowski Henryk Tęg ul. B. Prusa 5/10	B	0	00	3102/491	Mrozik Anno Tęg ul. B. Prusa 2/77	B	0	00
3102/455	Staszewska Janina Tęg ul. Dekulowskiego 16/75	B	0	00	3102/492	Podkościelna Danuta Tęg ul. Holtyki 18/71	B	0	00
3102/456	Sędziła Stanisław Tęg ul. Kopernika 8/61	B	0	00	3102/493	Wygoda Andrzej Tęg ul. Stenkiwicza 19/18	B	0	00
3102/457	Lasek Stanisław Tęg ul. 11-VI: "A" ul. 10 22/6	B	0	00	3102/494	Balawander Józef Tęg ul. Dekulowskiego 22/18	B	0	00
3102/458	Mikrol Wacław Tęg ul. Holtyki 16/0	B	0	00	3102/495	Imczyk Bogusław Tęg ul. Sw. Barbary 11/7	B	0	00
3102/459	Mazur Jacek Tęg ul. Stenkiwicza 59/15	B	0	00	3102/496	Sieloniski Zbigniew Tęg ul. Worzyńskiego 6/4	B	0	00
3102/460	Krzysztof Józef Tęg ul. Zwierzyniecka 2/2	B	0	00	3102/497	Bak Zbigniew Tęg ul. Dekulowskiej 12/23	B	0	00
3102/470	Kopala Tomasz Tęg ul. Dekulowskiego 12/10	B	0	00	3102/498	Rocław Kazimierz Tęg ul. Dekulowskiego 13/43	B	0	00
3102/471	Gybus Ryszard Tęg ul. Zwierzyniecka 4/9	B	0	00	3102/499	Gaj Artur Tęg ul. Kopernika 2/10	B	0	00
3102/472	Kała Józef Tęg ul. Zwierzyniecka 2/1	B	0	00	3102/500	Gdań Ryszard Tęg ul. Stalina Góra 12/22	B	0	00
3102/473	Kozurak Apolonia Tęg ul. Torowo 8/18	B	0	00	3102/501	Chudziak Bogdan Tęg ul. Kwiecieńca 1/41	B	0	00
3102/474	Korasiński Jerzy 26/14 Tęg ul. Kopernika 26/14	B	0	00	3102/502	Lisowski Marja Tęg ul. Kopernika 6/65	B	0	00
3102/37	wszyscy posiadacze udziału w działce ewid. 3102/37	B	0	04	3102/503	Sędziła Tomasz Tęg ul. Holtyki 20/20	B	0	00
			0	09	3102/40	wszyscy posiadacze udziału w działce ewid. 3102/40	B	0	04







woj. tarnobrzęskie  
m - st. Tarnobrzęz  
obręb Mokryszów

UZUPEŁNIAJĄCA PODZIAŁU DZIAŁKI EWIDENCYJNE

NR 3102/54, 3102/55

MAPA  
Nr. XXXVI/227/97  
Załącznik do: 5 do uchwały RM Towarzystwa



STAN PRZED PODZIAŁEM

STAN PO PODZIALE

STAN PO PODZIALE

Numer działki	WŁAŚCICIEL	RODZAJ UZYSKU		Powierzchnia ogólna dz. / użytku	
		Klasa	h	a	m <sup>2</sup>
3102/53	MIENIE	B	0	03	72
3102/54		B	0	04	66
3102/55	KOMUNALNE GMINY	B	0	04	21
3102/56		B	0	03	26
				0	15
				85	



207,96  
2794-46/96  
207,96

OPIS DLA KSIĄG WIECZYSTYCH

działka ewidencyjna 3102/54, podziela się na  
działki ewid. 3102/724, 3102/725 do Nr. 3102/746  
ordz na działki ewid. Nr. 3102/807, 3102/808  
działka ewidencyjna 3102/55 podziela się na  
działki ewidencyjne od Nr. 3102/747 do Nr.  
3102/769

Numer działki	OTRZYMAŁA	Podzaj użytku	Powierzchnia ogólna dz. / użytku	Numer działki	OTRZYMAŁA	Numer użytku	Powierzchnia ogólna dz. / użytku
		Klasa	h a m <sup>2</sup>			Klasa	h a m <sup>2</sup>
3102/724	Domagala Jerzy Tg ul. Dobrowskiej 24/70	B	0 00 19 1	3102/53	wszystcy posiadają udziały w wydziale 1/55 w dziale 3102/53	B	0 03 72
3102/725	Sasiela Wiesław 27/49 Tg ul. Dobrowskiej	B	0 00 21	3102/747	Hogrzek Stanisław Tg ul. Dobrowskiej 4/6	B	0 00 19
3102/807	Chopacki Andrzej Tg ul. Dekulowskiego 22/2	B	0 00 19 9	3102/748	Gula Bronisław Tg ul. Dobrowskiej 4/8	B	0 00 19
3102/808	Rokita Andrzej Tg ul.	B	0 00 19 9	3102/749	Różnisko Wiesław Tg ul. Dobrowskiej 9/38	B	0 00 19
3102/726	Imarek Augustyn Tg ul. Dekulowskiego 17/3	B	0 00 18	3102/750	Sieran Kędzior Tg ul.	B	0 00 19
3102/727	Krupa Jerzy Tg ul. B. Prusa 5/25	B	0 00 19	3102/751	Mierostwo Romaldia Tg ul. Hołoga 14/29	B	0 00 18
3102/728	Góscicki Zbigniew Tg ul. Dobrowskiej 13/64	B	0 00 18	3102/752	Fasiek Adam i Janna Tg ul.	B	0 00 18
3102/729	Zeba Zofia Tg ul. Dobrowskiej 11/8	B	0 00 18	3102/753	Haworostko Zofia Krzysztof Tg ul. Hołoga 18/28	B	0 00 18
3102/730	Lubek Kazimierz Tg ul. Dobrowskiej 23/4	B	0 00 18	3102/754	Hopki Stanisław Tg ul. B. Prusa 5/3	B	0 00 19
3102/731	Jurdek Kazimierz Tg ul. Dobrowskiej 22/30	B	0 03 19	3102/755	Erlowicz Andrzej Tg ul. Kopernika 18/59	B	0 00 18
3102/732	Kornos Barbara Tg ul. Hołoga 14/25	B	0 00 18	3102/756	Rogal Szczerban Tg ul. Orzeszkowej 5/17	B	0 00 18
3102/733	Olsz Franciszek Tg ul. Kopernika 18/55	B	0 00 19	3102/757	Moczek Andrzej Tg ul. Dobrowskiej 23/12	B	0 00 19
3102/734	Szygula Anna Tg ul. B. Prusa 2/40	B	0 00 19	3102/758	Orzechowski Jan Tg ul. Konst. 3-go Maja 9/1	B	0 00 18
3102/735	Wyszak Jacek Tg ul. Zwierzynieckiego 73/11	B	0 00 18	3102/759	Mogda Czesław Tg ul. Koszaka 8/6	B	0 00 18
3102/736	Wyszak Włodzisław Tg ul. Koszowski 2/47	B	0 00 19	3102/760	Dziwul Eryketa Tg ul. Skolna Góra 5/10	B	0 00 18
3102/737	Jakubczok Józef Tg ul. Dobrowskiej 18/3	B	0 00 19	3102/761	Gada Grażyna Tg ul. Kopernika 7/55	B	0 00 18
3102/738	Gaylo Kazimierz Tg ul. Wyspolskiego 15/30	B	0 00 19	3102/762	Kilian Józef Tg ul. Kopernika 8/65	B	0 00 18
3102/739	Kochanowicz Józef Tg ul. Dobrowskiej 31/25	B	0 00 19	3102/763	Kolton Piotr Tg ul. Wyspolskiego 7a/8	B	0 00 18
3102/740	Błaszak Marcin Tg ul. Wyspolskiego 7a/2	B	0 00 18	3102/764	Zielnska Alga Tg ul.	B	0 00 18
3102/741	Wrzesień Barbara Tg ul. Dekulowskiego 12/6	B	0 00 18	3102/765	Doniewicz Zenon Tg ul. Konst. 3-go Maja 2/10	B	0 00 18
3102/742	Łukowski Stanisław Tg ul. Koszaka 4/37	B	0 00 18	3102/766	Stawczyk Roman Tg ul.	B	0 00 18
3102/743	Kwasnik Katarzyna Tg ul. Dekulowskiego 24/44	B	0 00 18	3102/767	Kusina Józef Tg ul. Orzeszkowej 2/59	B	0 00 19
3102/744	Cwikła Tadeusz Tg ul. Dobrowskiej 11/35	B	0 00 18	3102/768	Giermiński Franciszek Tg ul. Koszaka 6/25	B	0 00 19
3102/745	Wiśniewski Mieczysław 4/37 Tg ul. Wyspolskiego	B	0 00 19	3102/769	wszystcy posiadają udziały w wydziale 1/53 w dziale 3102/56	B	0 03 25
3102/746	Myciek Tadeusz Tg ul. Sko 1/52	B	0 00 19	3102/56			

skala 1 500

3102/63

Tarnobrzęz Luty 1996 r L ks robót 6/96

Wykonali: *[Signature]*

woj. tarnobrzesckie  
m - sto Tarnobrzeg  
obrab. Mokryszów

MAPA  
Załącznik Nr. 6 do uchwały Nr XXVIII/223/197  
NR 3102/46, 3102/47  
UZUPEŁNIAJĄCA PODZIAŁU DZIAŁKI EWIDENCYJNE

STAN PRZED PODZIAŁEM

STAN PO PODZIALE

STAN PO PODZIALE

Numer działki	W LASOJCIEL	Rodzaj użytku i użytku	Powierzchnia ogólna i użytku	Numer działki	OTRZYMUJĄ	Rodzaj użytku i użytku	Powierzchnia ogólna i użytku	Numer działki	OTRZYMUJĄ	Rodzaj użytku i użytku	Powierzchnia ogólna i użytku
3102/45	MIENIE	B	0 03 55	3102/610	Witkowski Ryszard Tbg. ul. Wyspolskiego 20/1	B	0 00 20	3102/812	Czechuro Jan Tbg. ul. Wyspolskiego 18a/2c	B	0 00 21
3102/46	KOMUNALNE GMINY	B	0 05 61	3102/611	Maciej Czesław Tbg. ul. Wyspolskiego 22/55	B	0 00 19	3102/637	Szwarczyk Andrzej Tbg. ul. Wyspolskiego 18a/2b	B	0 00 19
3102/47	TARNOBZEG	B	0 05 63	3102/612	Maciej Czesław Tbg. ul. Wyspolskiego 22/55	B	0 00 20	3102/638	Dac Andrzej Tbg. ul. Pilsudskiego 21/9	B	0 00 19
3102/48	TARNOBZEG	B	0 04 87	3102/811	Cieplik Marek Władysław Tbg. ul. Mickiewicza 11/11	B	0 00 18	3102/639	Maciej Ryszard Tbg. ul. Wyspolskiego 7a/15	B	0 00 19
				3102/613	Władysław Tbg. ul. Orzeszkowej 2/9	B	0 00 19	3102/640	Baron Hanna Tbg. ul. Kopernika 16/65	B	0 00 19
				3102/614	Przytycki Andrzej Tbg. ul. Orzeszkowej 2/9	B	0 00 19	3102/641	Rebecka Józefina Tbg. ul. Wyspolskiego 7a/6	B	0 00 19
				3102/615	Król Andrzej Tbg. ul. Orzeszkowej 2/7a	B	0 00 19	3102/642	Letnicki Marek Tbg. ul. Kopernika 16/65	B	0 00 19
				3102/616	Paczkowski Waldemar Tbg. Kopernika 2/30	B	0 00 19	3102/643	Bibos Krzysztof Tbg. ul. Wyspolskiego 11/4	B	0 00 18
				3102/617	Wyrzykowski Stanisław Tbg. ul. M. Dobrowskiej 23/10	B	0 00 18	3102/644	Szaro Edward Tbg. ul. Kopernika 16/65	B	0 00 18
				3102/618	Świątkowska Danuta Tbg. ul. Hallera 1/57	B	0 00 18	3102/645	Majys Zbigniew Tbg. ul. Torwaro 10/10	B	0 00 18
				3102/619	Barla Helena Tbg. ul. Hallera 1/57	B	0 00 18	3102/646	Gorbos Edward Tbg. ul. Orzeszkowej 1/54	B	0 00 18
				3102/620	Cieły Józefina Tbg. ul. Dąbrowskiej 10/42	B	0 00 18	3102/647	Młewski Krystyna Tbg. ul. Zwirzyńskiego 14/46	B	0 00 18
				3102/621	Gardek Zdzisław Tbg. ul. Dąbrowskiej 7/1	B	0 00 20	3102/648	Gurgoz Bożena Tbg. ul. Wyspolskiego 20/4b	B	0 00 20
				3102/622	Janicki Włodzisław Tbg. ul. Dąbrowskiej 24/27	B	0 00 19	3102/649	Polityński Henryk Tbg. ul. Wyspolskiego 18/21	B	0 00 18
				3102/623	Manoj Teresa Tbg. ul. M. Dobrowskiej 13/43a	B	0 00 18	3102/650	Dziwiler Stanisław Tbg. ul. Orzeszkowej 5/23	B	0 00 19
				3102/624	Janicki Włodzisław Tbg. ul. Dąbrowskiej 27/27	B	0 00 19	3102/651	Maślak Janina Tbg. ul. Dąbrowskiej 7/58	B	0 00 19
				3102/625	Siadłona Rozalinda Tbg. ul. Kanak 3-go Maja 1/19	B	0 00 18	3102/652	Szard Edward Tbg. ul. Skłobskiego 9/14	B	0 00 19
				3102/626	Korobowski Józef Tbg. ul. M. Dobrowskiej 13/19	B	0 00 19	3102/653	Kędzierski Józef Tbg. ul. Hallera 8/5	B	0 00 19
				3102/627	Kozłowska Zofia Tbg. ul. Zwirzyńskiego 14/76	B	0 00 18	3102/654	Gowal Roman Tbg. ul. Orzeszkowej 5/72	B	0 00 19
				3102/628	Łaska Grazyna Tbg. ul. Zwirzyńskiego 14/30	B	0 00 18	3102/655	Baldyga Mirosław Tbg. Hallera 14/37	B	0 00 18
				3102/629	Łaska Grazyna Tbg. ul. Zwirzyńskiego 14/30	B	0 00 18	3102/656	Chęci Jan Tbg. ul. Kosciuszki 3/7	B	0 00 18
				3102/630	Raczynski Marcin Tbg. ul. Hallera 14/30	B	0 00 18	3102/657	Orster Alfred Tbg. ul. Skłobskiego 11/4	B	0 00 18
				3102/631	Ulanowski Stanisław Tbg. ul. Dąbrowskiej 14/1	B	0 00 18	3102/658	Szaro Edward Tbg. ul. Skłobskiego 9/14	B	0 00 19
				3102/632	Janicki Włodzisław Tbg. ul. Dąbrowskiej 24/27	B	0 00 19	3102/659	Szaro Edward Tbg. ul. Skłobskiego 9/14	B	0 00 19
				3102/633	Janicki Włodzisław Tbg. ul. Dąbrowskiej 24/27	B	0 00 19	3102/660	Szaro Edward Tbg. ul. Skłobskiego 9/14	B	0 00 19
				3102/634	Janicki Włodzisław Tbg. ul. Dąbrowskiej 24/27	B	0 00 19	3102/661	Szaro Edward Tbg. ul. Skłobskiego 9/14	B	0 00 19
				3102/635	Janicki Włodzisław Tbg. ul. Dąbrowskiej 24/27	B	0 00 19	3102/662	Szaro Edward Tbg. ul. Skłobskiego 9/14	B	0 00 19
				3102/636	Janicki Włodzisław Tbg. ul. Dąbrowskiej 24/27	B	0 00 19	3102/663	Szaro Edward Tbg. ul. Skłobskiego 9/14	B	0 00 19
				3102/637	Janicki Włodzisław Tbg. ul. Dąbrowskiej 24/27	B	0 00 19	3102/664	Szaro Edward Tbg. ul. Skłobskiego 9/14	B	0 00 19
				3102/638	Janicki Włodzisław Tbg. ul. Dąbrowskiej 24/27	B	0 00 19	3102/665	Szaro Edward Tbg. ul. Skłobskiego 9/14	B	0 00 19
				3102/639	Janicki Włodzisław Tbg. ul. Dąbrowskiej 24/27	B	0 00 19	3102/666	Szaro Edward Tbg. ul. Skłobskiego 9/14	B	0 00 19
				3102/640	Janicki Włodzisław Tbg. ul. Dąbrowskiej 24/27	B	0 00 19	3102/667	Szaro Edward Tbg. ul. Skłobskiego 9/14	B	0 00 19
				3102/641	Janicki Włodzisław Tbg. ul. Dąbrowskiej 24/27	B	0 00 19	3102/668	Szaro Edward Tbg. ul. Skłobskiego 9/14	B	0 00 19
				3102/642	Janicki Włodzisław Tbg. ul. Dąbrowskiej 24/27	B	0 00 19	3102/669	Szaro Edward Tbg. ul. Skłobskiego 9/14	B	0 00 19
				3102/643	Janicki Włodzisław Tbg. ul. Dąbrowskiej 24/27	B	0 00 19	3102/670	Szaro Edward Tbg. ul. Skłobskiego 9/14	B	0 00 19
				3102/644	Janicki Włodzisław Tbg. ul. Dąbrowskiej 24/27	B	0 00 19	3102/671	Szaro Edward Tbg. ul. Skłobskiego 9/14	B	0 00 19
				3102/645	Janicki Włodzisław Tbg. ul. Dąbrowskiej 24/27	B	0 00 19	3102/672	Szaro Edward Tbg. ul. Skłobskiego 9/14	B	0 00 19
				3102/646	Janicki Włodzisław Tbg. ul. Dąbrowskiej 24/27	B	0 00 19	3102/673	Szaro Edward Tbg. ul. Skłobskiego 9/14	B	0 00 19
				3102/647	Janicki Włodzisław Tbg. ul. Dąbrowskiej 24/27	B	0 00 19	3102/674	Szaro Edward Tbg. ul. Skłobskiego 9/14	B	0 00 19
				3102/648	Janicki Włodzisław Tbg. ul. Dąbrowskiej 24/27	B	0 00 19	3102/675	Szaro Edward Tbg. ul. Skłobskiego 9/14	B	0 00 19
				3102/649	Janicki Włodzisław Tbg. ul. Dąbrowskiej 24/27	B	0 00 19	3102/676	Szaro Edward Tbg. ul. Skłobskiego 9/14	B	0 00 19
				3102/650	Janicki Włodzisław Tbg. ul. Dąbrowskiej 24/27	B	0 00 19	3102/677	Szaro Edward Tbg. ul. Skłobskiego 9/14	B	0 00 19
				3102/651	Janicki Włodzisław Tbg. ul. Dąbrowskiej 24/27	B	0 00 19	3102/678	Szaro Edward Tbg. ul. Skłobskiego 9/14	B	0 00 19
				3102/652	Janicki Włodzisław Tbg. ul. Dąbrowskiej 24/27	B	0 00 19	3102/679	Szaro Edward Tbg. ul. Skłobskiego 9/14	B	0 00 19
				3102/653	Janicki Włodzisław Tbg. ul. Dąbrowskiej 24/27	B	0 00 19	3102/680	Szaro Edward Tbg. ul. Skłobskiego 9/14	B	0 00 19
				3102/654	Janicki Włodzisław Tbg. ul. Dąbrowskiej 24/27	B	0 00 19	3102/681	Szaro Edward Tbg. ul. Skłobskiego 9/14	B	0 00 19
				3102/655	Janicki Włodzisław Tbg. ul. Dąbrowskiej 24/27	B	0 00 19	3102/682	Szaro Edward Tbg. ul. Skłobskiego 9/14	B	0 00 19
				3102/656	Janicki Włodzisław Tbg. ul. Dąbrowskiej 24/27	B	0 00 19	3102/683	Szaro Edward Tbg. ul. Skłobskiego 9/14	B	0 00 19
				3102/657	Janicki Włodzisław Tbg. ul. Dąbrowskiej 24/27	B	0 00 19	3102/684	Szaro Edward Tbg. ul. Skłobskiego 9/14	B	0 00 19
				3102/658	Janicki Włodzisław Tbg. ul. Dąbrowskiej 24/27	B	0 00 19	3102/685	Szaro Edward Tbg. ul. Skłobskiego 9/14	B	0 00 19
				3102/659	Janicki Włodzisław Tbg. ul. Dąbrowskiej 24/27	B	0 00 19	3102/686	Szaro Edward Tbg. ul. Skłobskiego 9/14	B	0 00 19
				3102/660	Janicki Włodzisław Tbg. ul. Dąbrowskiej 24/27	B	0 00 19	3102/687	Szaro Edward Tbg. ul. Skłobskiego 9/14	B	0 00 19
				3102/661	Janicki Włodzisław Tbg. ul. Dąbrowskiej 24/27	B	0 00 19	3102/688	Szaro Edward Tbg. ul. Skłobskiego 9/14	B	0 00 19
				3102/662	Janicki Włodzisław Tbg. ul. Dąbrowskiej 24/27	B	0 00 19	3102/689	Szaro Edward Tbg. ul. Skłobskiego 9/14	B	0 00 19
				3102/663	Janicki Włodzisław Tbg. ul. Dąbrowskiej 24/27	B	0 00 19	3102/690	Szaro Edward Tbg. ul. Skłobskiego 9/14	B	0 00 19
				3102/664	Janicki Włodzisław Tbg. ul. Dąbrowskiej 24/27	B	0 00 19	3102/691	Szaro Edward Tbg. ul. Skłobskiego 9/14	B	0 00 19
				3102/665	Janicki Włodzisław Tbg. ul. Dąbrowskiej 24/27	B	0 00 19	3102/692	Szaro Edward Tbg. ul. Skłobskiego 9/14	B	0 00 19
				3102/666	Janicki Włodzisław Tbg. ul. Dąbrowskiej 24/27	B	0 00 19	3102/693	Szaro Edward Tbg. ul. Skłobskiego 9/14	B	0 00 19
				3102/667	Janicki Włodzisław Tbg. ul. Dąbrowskiej 24/27	B	0 00 19	3102/694	Szaro Edward Tbg. ul. Skłobskiego 9/14	B	0 00 19
				3102/668	Janicki Włodzisław Tbg. ul. Dąbrowskiej 24/27	B	0 00 19	3102/695	Szaro Edward Tbg. ul. Skłobskiego 9/14	B	0 00 19
				3102/669	Janicki Włodzisław Tbg. ul. Dąbrowskiej 24/27	B	0 00 19	3102/696	Szaro Edward Tbg. ul. Skłobskiego 9/14	B	0 00 19
				3102/670	Janicki Włodzisław Tbg. ul. Dąbrowskiej 24/27	B	0 00 19	3102/697	Szaro Edward Tbg. ul. Skłobskiego 9/14	B	0 00 19
				3102/671	Janicki Włodzisław Tbg. ul. Dąbrowskiej 24/27	B	0 00 19	3102/698	Szaro Edward Tbg. ul. Skłobskiego 9/14	B	0 00 19
				3102/672	Janicki Włodzisław Tbg. ul. Dąbrowskiej 24/27	B	0 00 19	3102/699	Szaro Edward Tbg. ul. Skłobskiego 9/14	B	0 00 19
				3102/673	Janicki Włodzisław Tbg. ul. Dąbrowskiej 24/27	B	0 00 19	3102/700	Szaro Edward Tbg. ul. Skłobskiego 9/14	B	0 00 19
				3102/674	Janicki Włodzisław Tbg. ul. Dąbrowskiej 24/27	B	0 00 19	3102/701	Szaro Edward Tbg. ul. Skłobskiego 9/14	B	0 00 19
				3102/675	Janicki Włodzisław Tbg. ul. Dąbrowskiej 24/27	B	0 00 19	3102/702	Szaro Edward Tbg. ul. Skłobskiego 9/14	B	0 00 19
				3102/676	Janicki Włodzisław Tbg. ul. Dąbrowskiej 24/27	B	0 00 19	3102/703	Szaro Edward Tbg. ul. Skłobskiego 9/14	B	0 00 19
				3102/677	Janicki Włodzisław Tbg. ul. Dąbrowskiej 24/27	B	0 00 19	3102/704	Szaro Edward Tbg. ul. Skłobskiego 9/14	B	0 00 19
				3102/678	Janicki Włodzisław Tbg. ul. Dąbrowskiej 24/27	B	0 00 19	3102/705	Szaro Edward Tbg. ul. Skłobskiego 9/14	B	0 00 19
				3102/679	Janicki Włodzisław Tbg. ul. Dąbrowskiej 24/27	B	0 00 19	3102/706	Szaro Edward Tbg. ul. Skłobskiego 9/14	B	0 00 19
				3102/680	Janicki Włodzisław Tbg. ul. Dąbrowskiej 24/27	B	0 00 19	3102/707	Szaro Edward Tbg. ul. Skłobskiego 9/14	B	0 00 19
				3102/681	Janicki Włodzisław Tbg. ul. Dąbrowskiej 24/27	B	0 00 19	3102/708	Szaro Edward Tbg. ul. Skłobskiego 9/14	B	0 00 19
				3102/682	Janicki Włodzisław Tbg. ul. Dąbrowskiej 24/27	B	0 00 19	3102/709	Szaro Edward Tbg. ul. Skłobskiego 9/14	B	0 00 19
				3102/683	Janicki Włodzisław Tbg. ul. Dąbrowskiej 24/27	B	0 00 19	3102/710	Szaro Edward Tbg. ul. Skłobskiego 9/14	B	0 00 19
				3102/684	Janicki Włodzisław Tbg. ul. Dąbrowskiej 24/27	B	0 00 19	3102/711	Szaro Edward Tbg. ul. Skłobskiego 9/14	B	0 00 19
				3102/685	Janicki Włodzisław Tbg. ul. Dąbrowskiej 24/27	B	0 00 19	3102/712	Szaro Edward Tbg. ul. Skłobskiego 9/14	B	0 00 19
				3102/686	Janicki Włodzisław Tbg. ul. Dąbrowskiej 24/27	B	0 00 19	3102/713	Szaro Edward Tbg. ul. Skłobskiego 9/14	B	0 00 19
				3102/687	Janicki Włodzisław Tbg. ul. Dąbrowskiej 24/27	B	0 00 19	3102/714			