

U C H W A Ł A Nr...XXII/265/2000
z dnia ..28. marca. 2000. r.....
RADY MIASTA TARNOBRZEGA

w sprawie: zamiany nieruchomości położonych w Tarnobrzegu oś.Sobów

Działając na podstawie art.15 ust.1 ustawy z dnia 21 sierpnia 1997 r o gospodarce nieruchomościami /Dz.U.Nr 115 poz.741,z 1998 r Nr 106 poz.668, z 1999 r Nr 49 poz.484, Nr 85 poz.966 i z 2000 r Nr 6 poz.70/ oraz art.18 ust.2 pkt.9 lit.a ustawy z dnia 8 marca 1990 r o samorządzie gminnym /Dz.U z 1996 r Nr 13 poz.74, Nr 58 poz.261, Nr 106 poz.496 i Nr 132 poz.622 oraz z 1997 r Nr 9 poz.43, Nr 106 poz.669, Nr 107 poz.686, Nr 113 poz.734 i Nr 123 poz.775 oraz z 1998r Nr 155 poz.1014 i Nr 162 poz.1126

R A D A M I A S T A T A R N O B R Z E G A

u c h w a ł a :

§ 1

wyrażającą na zamianę nieruchomości położonej w Tarnobrzegu oś.Sobów oznaczonej nr ewid. 282/19 o pow. 0,19 ha będącej własnością gminy Tarnobrzeg wpisanej w księdze wieczystej nr B92 na nieruchomość położoną w Tarnobrzegu oś.Sobów oznaczoną nr nr ewid. 1331/2 oraz 1333/2 o łącznej pow. 0,16 ha stanowiącą własność Pana Stanisława Piskur zam.Tarnobrzeg ul.Zarowie 48, dla której założona jest księga wieczysta nr 31740 oraz 31741 .

§ 2

Zamiana nieruchomości następuje za dopłatą równą różnicy wartości zamienianych nieruchomości.

§ 3

Wykonanie uchwały powierza się Zarządowi Miasta Tarnobrzega.

§ 4

Uchwała wchodzi w życie z dniem podjęcia.

Przewodniczący Rady Miasta

Jacek Brycki

39-400 TARNOBRZEG
ul. Kościuszki 32

Województwo
Jednostka ewidencyjna
Obręb

podkarpackie
Tarnobrzeg
Sobów

WYPIS Z REJESTRU GRUNTÓW

Nr jednostki rejestrowej 568, Grupa rej. 7.1

właściciel PISKUR STANISŁAW (JAN, ZOFIA) Udział : 1/1
Zam : TARNOBZEG, ul. ZAROWIE 48

| Numer | | Blizsze określenie położenia | Rodzaje użytków | Klasa gruntu | Powierzchnia | | Nr Księgi wieczyste (uwagi) |
|-------------|---------|---------------------------------|--------------------|-----------------|---------------|---------------|--------------------------------|
| mapy | działki | | | | użytków ha | działki ha | |
| 9 | 1331/2 | | Pastwisko | PsIV | 0.0700 | 0.0700 | KV 31740 |
| 9 | 1333/2 | | Pastwisko | PsIV | 0.0900 | 0.0900 | KV 31741 |
| R a z e m : | | | | | 0.1600 | 0.1600 | |

Sporządzono według stanu z dnia : 2000-3-2

Słownie : jeden tysiąc sześćset m.kv.

Z up. Prezydenta Miasta
Hacziarik Wydziału
Geodezji i Gospodarki Gruntami

mgr inż. Aneta Lembara-Leśniak
Geodeta Powiatowy

- 4 KL 1/2 - Istniejąca droga wiejska przewidziana do modernizacji na ulicę lokalną o charakterze pozamiejskim szer. jezdni 5,50 m.
Szer. w liniach rozgraniczających 12 mb
Obowiązująca linia zabudowy 15 mb od krawędzi jezdni
- 5 KD 1/2 - Projektowana ul. dojazdowa /wewnętrzna/
szerokość jezdni - 5,50 m
szerokość pasa drogowego - 12 mb
Obowiązująca linia zabudowy 12 mb od krawędzi jezdni
- 6 KL 1/2 - Istniejąca droga dojazdowa /do ul. Kalinowej/ - do modernizacji i przedłużenia z włączeniem do ul. Olszy /3 KD 1/2/
Szer. jezdni 5,50 m
Szer. w liniach rozgraniczających 12-15 m
Obowiązująca linia zabudowy 10 mb od krawędzi jezdni
- 7 KL 1/2 - Projektowana ul. lokalna / w części od ul. Zatorze do rz. Trześniówki - istniejąca droga gminna/ - do modernizacji szerokość jezdni - 5,50 m
Szer. w liniach rozgraniczających
- 8 KD 1/2
- 9 KD 1/2 ulice dojazdowe o 2 pasach ruchu szer. jezdni 5,50
- 10 KD 1/2 szer. w liniach rozgraniczających 12 mb
- 11 KD 1/2 Obowiązująca linia zabudowy - 10 mb od krawędzi jezdni
- 12 KD 1/2
- 13 KD 1/2

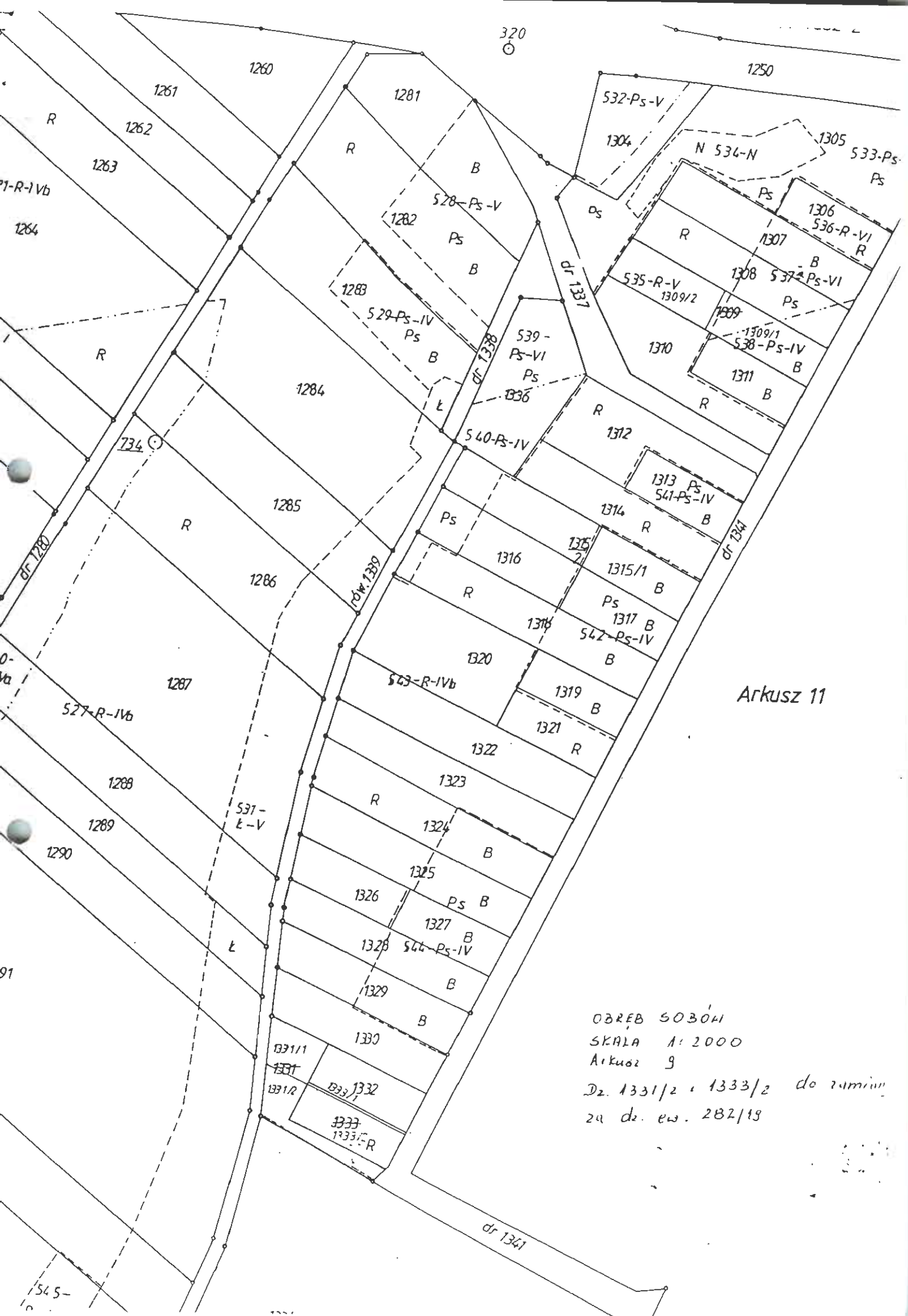

Arkusz 11

OBRĘB SOBÓWI
 SKALA 1:2000
 Arkusz 9
 Dł. 1331/2 + 1333/2 do 24min
 24 do ew. 282/18

5MN

1280
19 RPZ

6WIN

UL. OLSZYNOWA

OKIETZ

