

UCHWAŁA Nr.....XXIX/415/2000

29 listopada 2000 r.
z dnia.....

RADY MIASTA TARNOBRZEGA

w sprawie: zbycia gruntu stanowiącego własność gminy Tarnobrzeg położonego w osiedlu Zakrzów

Działając na podstawie art.18 ust.2 pkt.9 lit.a ustawy z dnia 8 marca 1990r o samorządzie gminnym /Dz.U z 1996r Nr 13 poz. 74, Nr 58 poz.261, Nr 106 poz.496 i Nr 132 poz.622, z 1997 r Nr 9 poz.43, Nr 106 poz.679, Nr 107 poz.686, Nr 113 poz. 734 i Nr 123 poz. 775 oraz z 1998 r Nr 155 poz.1014 i Nr 162 poz.1126/ oraz art.37 ust.2 pkt.6 ustawy z dnia 21 sierpnia 1997r o gospodarce nieruchomościami / tekst jednolity Dz.U z 2000r Nr 46 poz.543/ **RADA MIASTA TARNOBRZEGA**

u c h w a ł a

§ 1

wyraża zgodę na sprzedaż w trybie bezprzetargowym działki oznaczonej nr ewid. 788/43 o pow. 0,05 ha położonej w Tarnobrzegu os. Zakrzów na rzecz Państwa Aliny i Adama Myszką zam. Tarnobrzeg ul. Wspólna 15 na poprawę warunków zagospodarowania nieruchomości przyległej ozn. nr ewid. 794.

§ 2

Wykonanie uchwały powierza się Zarządowi Miasta Tarnobrzega.

§ 3

Uchwała wchodzi w życie z dniem podjęcia.

Przewodniczący Rady Miasta

Jacek Brycki

**RADA MIASTA
TARNOBRZEGA**

XXIX/415/2000

**ZAŁĄCZNIK DO UCHWAŁY NR
Z DNIA 29 listopada 2000 r.
RADY MIASTA TARNOBRZEGA**

Działka ewidencyjna nr : 788/42 ;788/24

Powierzchnia łączna : 0,04 ha

Lokalizacja : Tarnobrzeg os. Zakrzów

Lwh 116 Gminy Katastralnej Zakrzów

Właściciel : Gmina Tarnobrzeg

szkic lokalizacji skala 1:10 000

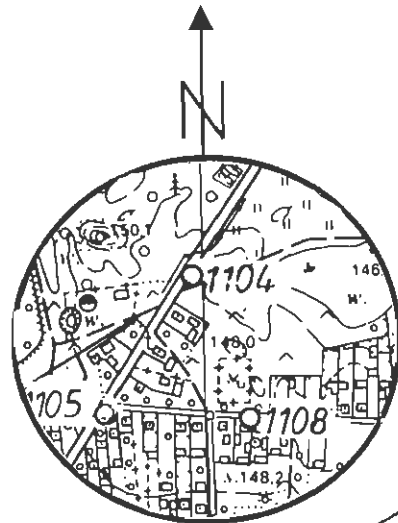

Mapa ewidencji gruntów skala 1: 2000

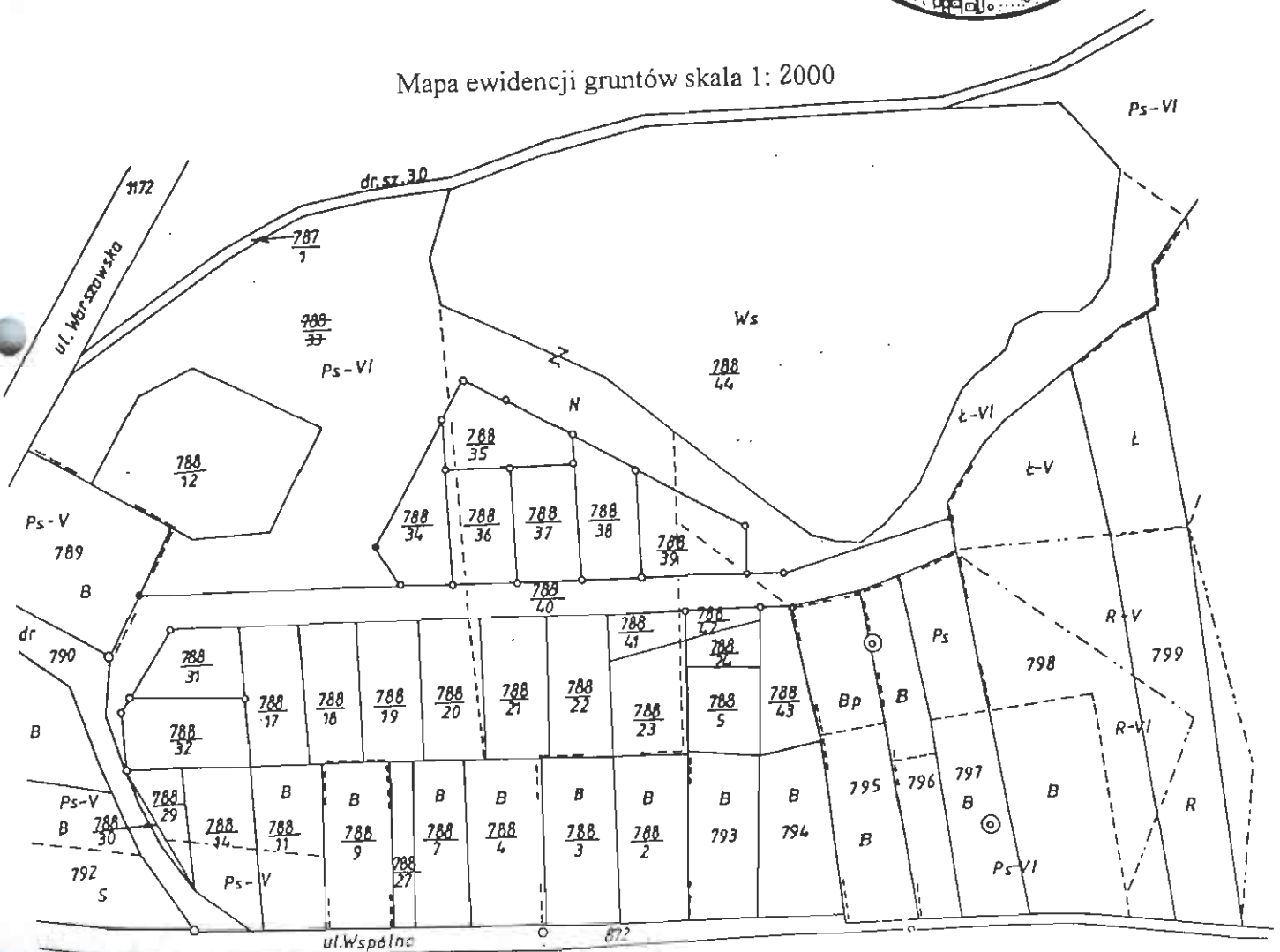

Spółdzielnia Mieszkańców (Tarnobrzeg)
 Gminni Geodeci Podkarpackie
 Geodezyjno i Techniczne
 w Tarnobrzegu
 39-400 TARNOBZEG
 ul. Kościuszki 32

Województwo
 Jednostka ewidencyjna
 Obręb

podkarpackie
 Tarnobrzeg
 Zakrzów

WYPIS Z REJESTRU GRUNTÓW

Nr jednostki rejestrowej 419, Grupa rej. 4.1

właściciel GMINA TARNOBZEG, Udział : 1/1
 Siedz : TARNOBZEG, ul. KOŚCIUSZKI 32
 właściciel NIENIE OSIEDLA ZAKRZÓW., Udział : 1/1

N u m e r		Bliższe określenie położenia	R o d z a j e u ż y t k ó w	Rodzaj Klasa gruntu	P ow i e r z c h n i a		Nr Księgi wieczystej (uwagi)
mapy	działki				użytków ha	działki ha	
8	788/43		Pastwisko	PsVI	0.05	0.05	KW 30728;GG.V.7214/6 2/99 z dn.8.11.99r.
R a z e m :					0.05	0.05	

Sporządzono według stanu z dnia : 3-12-2000

Słownie : pięć arów

G E O D E T A
 sp. z o.o. J. Kuciński
 ul.