

U C H W A Ł A NR XLIII/483/05

RADY MIASTA TARNOBRZEG

z dnia 29 września 2005r.

sprawie sprzedaży nieruchomości gruntowej położonej w Tarnobrzegu przy ulicy Bolesława Śmiałego.

Działając na podstawie art.18 ust.2 pkt.9 lit.a ustawy z dnia 8 marca 1990 r.o samorządzie gminnym / tekst jednolity : Dz.U.z 2001 r.Nr 142 poz.1591 z późn.zm./ oraz art.13 ust.1 i art.37 ust.2 pkt.6 ustawy o gospodarce nieruchomościami / tekst jednolity : Dz.U.z 2004 r.Nr 261,poz.2603 z późn.zm./
Rada Miasta Tarnobrzeg

uchwała, co następuje :

§ 1.

1. Wyraża zgodę na sprzedaż w drodze bezprzetargowej na rzecz Joanny i Artura małż. Kotarba nieruchomości gruntowej oznaczonej nr ewid. 2504/20 o pow.39 m2 objętej KW 16862 stanowiącej własność gminy Tarnobrzeg położonej w Tarnobrzegu przy ul.Bolesława Śmiałego.
2. Sprzedaż nieruchomości gruntowych ma na celu poprawienie warunków zagospodarowania nieruchomości ozn.nr ewid.: 2498/1 i 2504/17 o pow.271 m2 stanowiącej własność Joanny i Artura małż. Kotarba, przyległej do działki stanowiącej przedmiot zbycia.

§ 2.

Warunki sprzedaży zostaną określone w protokole z rokowań.

§ 3.

Wykonanie uchwały powierza się Prezydentowi Miasta Tarnobrzeg.

§ 4.

Uchwała wchodzi w życie z dniem podjęcia.

PRZEWODNICZĄCY RADY



Tadeusz Zych

ZAŁĄCZNIK DO UCHWAŁY NR XLIII/483/2005
Z DNIA 29 września 2005 r.
RADY MIASTA TARNOBRZEG

Działka ewidencyjna nr : 2504/20
Powierzchnia : 0,0039 ha
Lokalizacja : Tarnobrzeg ul. B. Śmiełego
Właściciel : Gmina Tarnobrzeg
KW 16 862

Szkic lokalizacyjny w skali 1:10 000

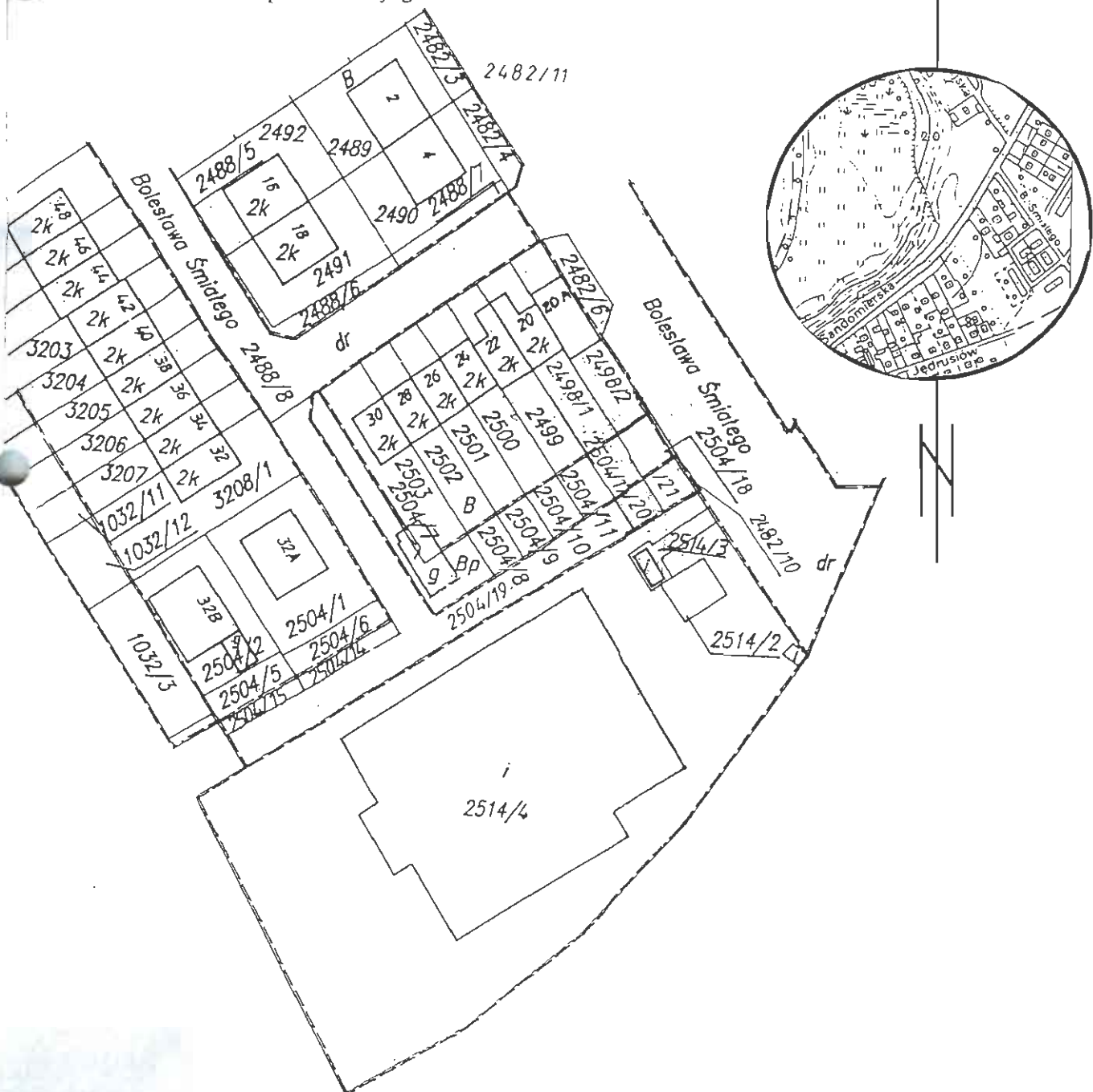
Mapa ewidencji gruntów skala 1 : 1000



WYPIS Z REJESTRU GRUNTÓW

z dnia: 05-09-12

Jednostka rejestrowa : G.2864

Lp	Podmiot ewidencyjny	Charakter własności / władania	Udział
1	GMINA TARNOBRZEG TADEUSZA KOŚCIUSZKI 32; 39-400 TARNOBRZEG;	własność	1/1

Nr działki	Ark.	Położenie działki	Opis użytku	Oznaczenie użytków i konturów klasyfikac.	Pow. użytku [ha]	Pow. działki [ha]	Nr KW lub Inny dokument własności
2482/10	27	BOLESŁAWA ŚMIAŁEGO	Drogi	dr	0.0004	0.0004	KW 16860
Id działki: 186401_1.0012.2482/10 Wartość w tys. zł: Rejestr zabytków : Rejon statystyczny : 840031							
2504/20	26.27	BOLESŁAWA ŚMIAŁEGO	Drogi	dr	0.0039	0.0039	KW 16862
Id działki: 186401_1.0012.2504/20 Wartość w tys. zł: Rejestr zabytków : Rejon statystyczny : 840031							
2504/21	27	BOLESŁAWA ŚMIAŁEGO	Drogi	dr	0.0044	0.0044	KW 16862
Id działki: 186401_1.0012.2504/21 Wartość w tys. zł: Rejestr zabytków : Rejon statystyczny : 840031							

Razem powierzchnia działek :

0.0087 ha

Słownie : osiemdziesiąt siedem m. kwadr.

Sporządził : Dorota Hnat

Z up. Prezydenta Miasta
Naczelnik Wydziału
Geodezji i Gospodarki Gruntami
[Podpis]
mgr inż. Anna Lombardi-Ledniak
Geodeta Powiatowy

WYPIS Z REJESTRU GRUNTÓW

z dnia: 05-09-12

Jednostka rejestrowa : G.1315

Lp	Podmiot ewidencyjny	Charakter własności / władania	Udział
1	(małżeństwo) ARTUR, PIOTR KOTARBA Rodzice: JAN, MARIA BOLESŁAWA ŚMIAŁEGO 20; 39-400 TARNOBRZEG; JOANNA KOTARBA Rodzice: ADAM, HALINA BOLESŁAWA ŚMIAŁEGO 20; 39-400 TARNOBRZEG;	własność	1/1M

Nr działki	Ark.	Położenie działki	Opis użytku	Oznaczenie użytków i konturów klasyfikac.	Pow. użytku [ha]	Pow. działki [ha]	Nr KW lub inny dokument własności
2498/1	26	BOLESŁAWA ŚMIAŁEGO 20	Tereny mieszkaniowe	B	0.0220	0.0220	A:2799/99-21.12.99 KW 51645
Id działki: 186401_1.0012.2498/1 Wartość w tys. zł: Rejestr zabytków : Rejon statystyczny : 840031							
2504/17	26.27	BOLESŁAWA ŚMIAŁEGO	Tereny mieszkaniowe	B	0.0051	0.0051	A:2799/99-21.12.99 KW 51645
Id działki: 186401_1.0012.2504/17 Wartość w tys. zł: Rejestr zabytków : Rejon statystyczny : 840031							

Razem powierzchnia działek :

0.0271 ha

Słownie : dwieście siedemdziesiąt jeden m. kwadr.

Sporządził : Dorota Hnat

Z up. Prezydenta Miasta
Naczelnik Wydziału
Geodezji i Gospodarki Gruntami
mgr inż. Anna Lombarska-Lesniak
Geodeta Powiatowy