

**U C H W A Ł A Nr XI/133/2007
Rady Miasta Tarnobrzeg
z dnia 26 lipca 2007 r.**

w sprawie wyrażenia zgody na odstąpienie od obowiązku przetargowego trybu zawarcia umowy dzierżawy na okres 10 lat.

Działając na podstawie art.18 ust.2 pkt.8 lit.a ustawy z dnia 8 marca 1990 r o samorządzie gminnym /tekst jednolity ; Dz.U. z 2001 r Nr 142, poz. 1591 z późn. zm./ oraz art.13 ust.1, art. 37 ust.4 ustawy z dnia 21 sierpnia 1997 r. o gospodarce nieruchomościami / tekst jednolity ; Dz.U z 2004 r. Nr 261, poz. 2603 z późn. zm./ **Rada Miasta Tarnobrzeg**

uchwala, co następuje:

§ 1

Wyraża zgodę na odstąpienie od obowiązku przetargowego trybu zawarcia umowy dzierżawy na okres 10 lat na część nieruchomości rolnej ozn. nr ewid 647/1 o pow. 20,00 ha położonej w Tarnobrzegu oś. Sobów stanowiącej własność gminy Tarnobrzeg / mienie gminne/.

§ 2

Wydzierżawienie nieruchomości ozn. w § 1 następuje w drodze bezprzetargowej na rzecz Pana Edwarda Maciąga .

§ 3

Wykonanie uchwały powierza się Prezydentowi Miasta Tarnobrzeg.

§ 4

Uchwała wchodzi w życie z dniem podjęcia.

Przewodniczący Rady

Jurand Lubas

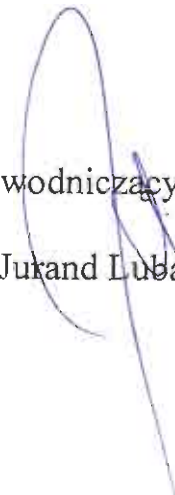

WYPIS Z REJESTRU GRUNTÓW

z dnia: 07-06-21

Jednostka rejestrowa : G.284

Lp	Podmiot ewidencyjny	Charakter własności / władania	Udział
1	GINA TARNOBRZEG TADEUSZA KOŚCIUSZKI 32; 39-400 TARNOBRZEG;	własność	1/1

Nr działki	Ark.	Położenie działki	Opis użytku	Oznaczenie użytków i konturów klasyfikac.	Pow. użytku [ha]	Pow. działki [ha]	Nr KW lub inny dokument własności
647/1	6,7,13,14		Pastwiska trwałe	PsIV	24.6872	24.6872	GIII7223K/3877/91

Id działki: 186401_1.0008.647/1
Wartość w tys. zł: Rejestr zabytków : Rejon statystyczny : 841970

Razem powierzchnia działek :

24.6872 ha

Słownie : dwadzieścia cztery ha. sześć tysięcy osiemset siedemdziesiąt dwa m. kwadr.

Sporządził : Adamina Myszka

Z up. Prezydenta Miasta

mgr inż. Władysław Mozdzeń
Kierownik Grodzkiego Ośrodka
Dokumentacji Geodezyjnej i Kartograficznej

ZAŁĄCZNIK DO UCHWAŁY NR XI/133/2007
Z DNIA 26 lipca 2007 r.
RADY MIASTA TARNOBRZEG

Dziłka ewidencyjna nr : 647/1

Powierzchnia dzierzawy : 20 ha

Lokalizacja : Tarnobrzeg obręb Sobów

KW: TB1T/0000892/1

Właściciel : Gmina Tarnobrzeg

RADA MIASTA
TARNOBRZEG

Szkic lokalizacyjny w skali 1:10 000

Mapa ewidencji gruntów skala 1 : 3500

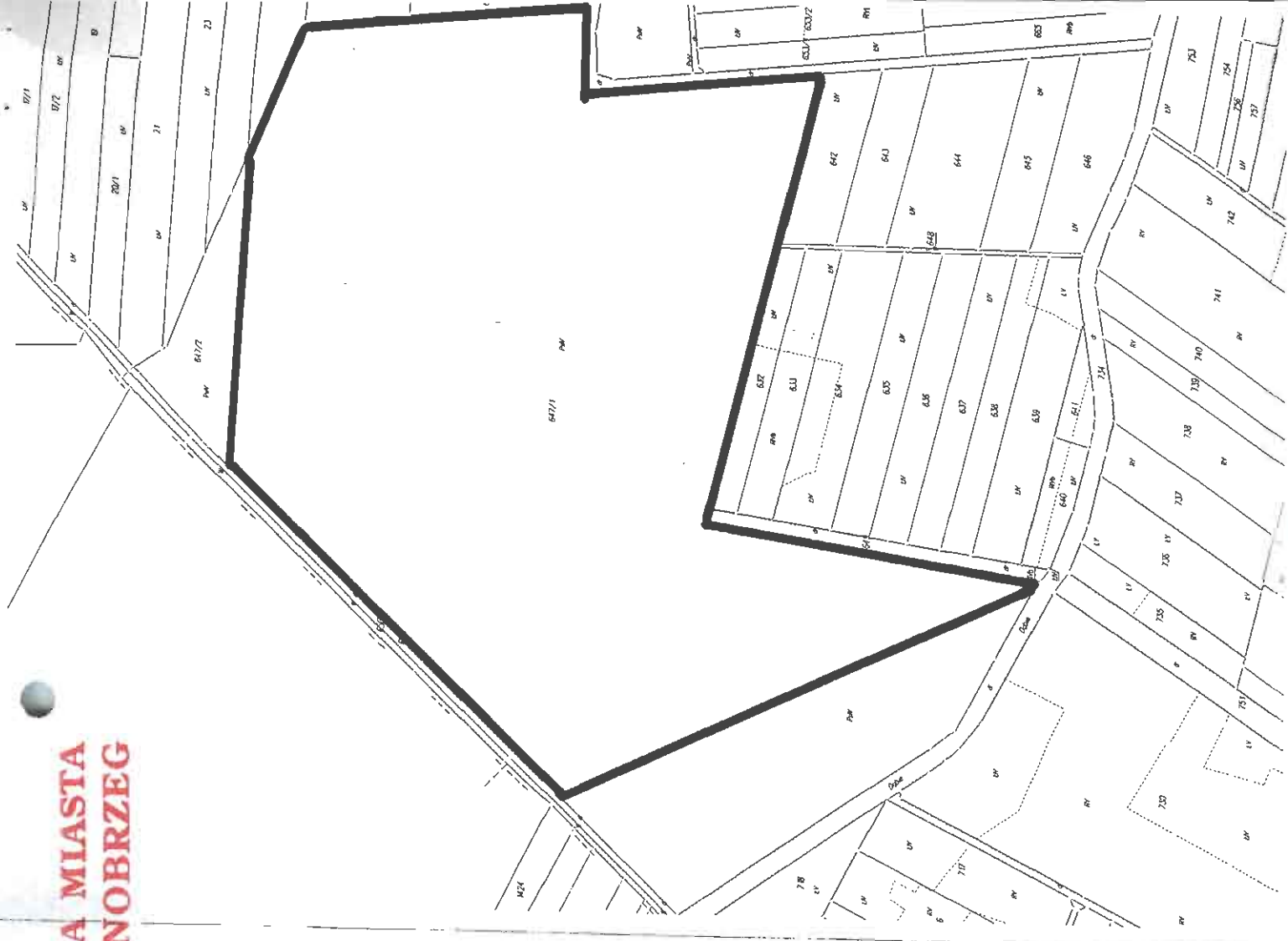
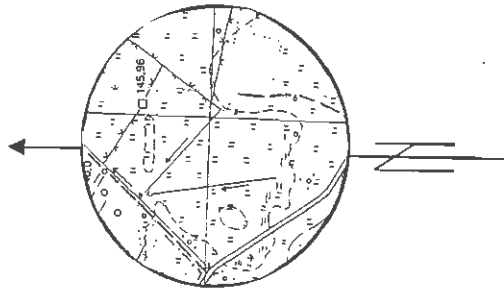

2007-05-04

nr... dat...
termin załatwienia...

Protokół

podawany w Dzielnicy Stary
Tarnobrzeg

Obecny 75 mieszkańców i jenie: radni Baszpora, Kłosek, Tadeusz Zych.
Zebranie prowadził Tadeusz Zych (lekun).

Było to zebranie wyborcze. Wybrało przewodniczącego Tadeusza Zycha
i zarządek Osiedla Sobór - na tej okolicy jest protokół na gęziej druku.

Niniejszy protokół dotyczy tej części zebrania na której mieszkańcy
zapoznali się z podaniami mieszkańców w sprawie dotyczących imienia
Osiedla i wyrazili opinię w głosowaniu:

1.) podanie Edwarda Macieja, zam. przy ul. Stawiejskiej 37
o wydzielenie 20 ha (dwadzieścia hektarów) pastwiska „Błonie”
(pomiędzy liniami kolejnymi Sobór - Sądowice, a lasem „Jasień”).
Zebranie głosowało: 1 „za”, 4 „wstrzymał się”, 40 „za”

2.) podanie Zenona Chajki, zam. - ul. Polna 160 - o wydzielenie 4 ha
pastwiska „Dębowa” (na wprost stacji Kolej. Sobór).
Głosowanie: 7 „za”, 4 „wstrzymał się”

3.) podanie Stanisława Triskura o wydzielenie ok 15 a pastwiska „Błonie”
celem „wyprostowania” przedniej tej działki (obok pastwiska).
Głosowanie: „za” - jednogłośnie.

4.) podanie Roberta Sulka o wydzielenie ok 3 a niewyżka - obok jego
działki nr 4304, gdyż aktualnie nie ma innego dojazdu, jak tylko przez
ten niewyżek.
Głosowanie: „za” - jednogłośnie.

Ważymy: 1x Prezydent Miasta
1x Przewodniczący Rady Miasta

Protokół napisał:
M. Wroblewski

Tarnobrzeg, dnia 24.06.2007 r.

**Wydział Geodezji i Gospodarki Gruntami
w/m**

W odpowiedzi na pismo znak GG.XII.72241/56/07 z dnia 21.06.2007 r., informuję że działka o numerze ewidencyjnym **647/1** położona w Tarnobrzegu obręb Sobów nie jest objęta obowiązującym miejscowym planem zagospodarowania przestrzennego.

Teren, w którym położona jest w/w działka, nie jest objęty obowiązkiem sporządzenia miejscowego planu zagospodarowania przestrzennego.

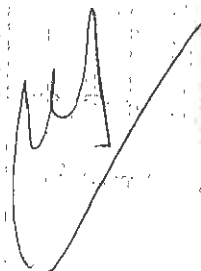

Otrzymują:
1 x Adresat
1 x a/a