

UCHWAŁA NR LX/736/2014

Rady Miasta Tarnobrzega

z dnia 26 czerwca 2014 r.

w sprawie nabycia nieruchomości gruntowej położonej w Tarnobrzegu obręb Wielowieś.

Działając na podstawie art. 18 ust. 2 pkt. 9 lit. a ustawy z dnia 8 marca 1990 r. o samorządzie gminnym / tekst jednolity: Dz. U. 2013, poz. 594 z późn. zm./ oraz art. 24 ust. 2 i art. 25 ust. 2 ustawy z dnia 21 sierpnia 1997 r. o gospodarce nieruchomościami /tekst jednolity: Dz. U. z 2010 r., Nr 102, poz. 651 z późn. zm./ Rada Miasta Tarnobrzega uchwala, co następuje:

§ 1 .

Wyraża zgodę na nabycie przez Gminę Tarnobrzeg nieruchomości gruntowej składającej się z działek ewidencyjnych oznaczonych nr 1199/2, 1200/4 i 1200/6 o łącznej powierzchni 0,0287 ha objętej księgą wieczystą nr TB1T/00029065/3 położonej w Tarnobrzegu obręb Wielowieś, stanowiącej własność Pani Teresy Koziół.

§ 2 .

Wykonanie uchwały powierza się Prezydentowi Miasta Tarnobrzega .

§ 3 .

Uchwała wchodzi w życie z dniem podjęcia.

Przewodniczący Rady

Dariusz Kolek



Elektronicznie podpisany przez:
DARIUSZ KOLEK; RADA MIASTA
TARNOBRZEG
Data: 2014.06.30 10:26:36
Odcisk palca certyfikatu: 3b4f 8aab 91a
9bf6 f0e6 daaf 7340 8051 6bfa b54d

**ZALĄCZNIK NR 1 DO UCHWAŁY NR LX/436/2014
Z DNIA 26 Czerwca 2014r.
RADY MIASTA TARNOBRZEGA**

Działki ewidencyjne:

- nr 1199/2 o pow. 0,0198 ha
- nr 1200/4 o pow. 0,0076 ha
- nr 1200/6 o pow. 0,0013 ha

objęcie KW TB11T/00029065/3

Lokalizacja: Tarnobrzeg obręb Wielowicz
Właściciel: Teresa Kozioł

Mapa ewidencyjny gruntów skala 1 : 1000

Szkiełko lokalizacyjny w skali 1:10 000

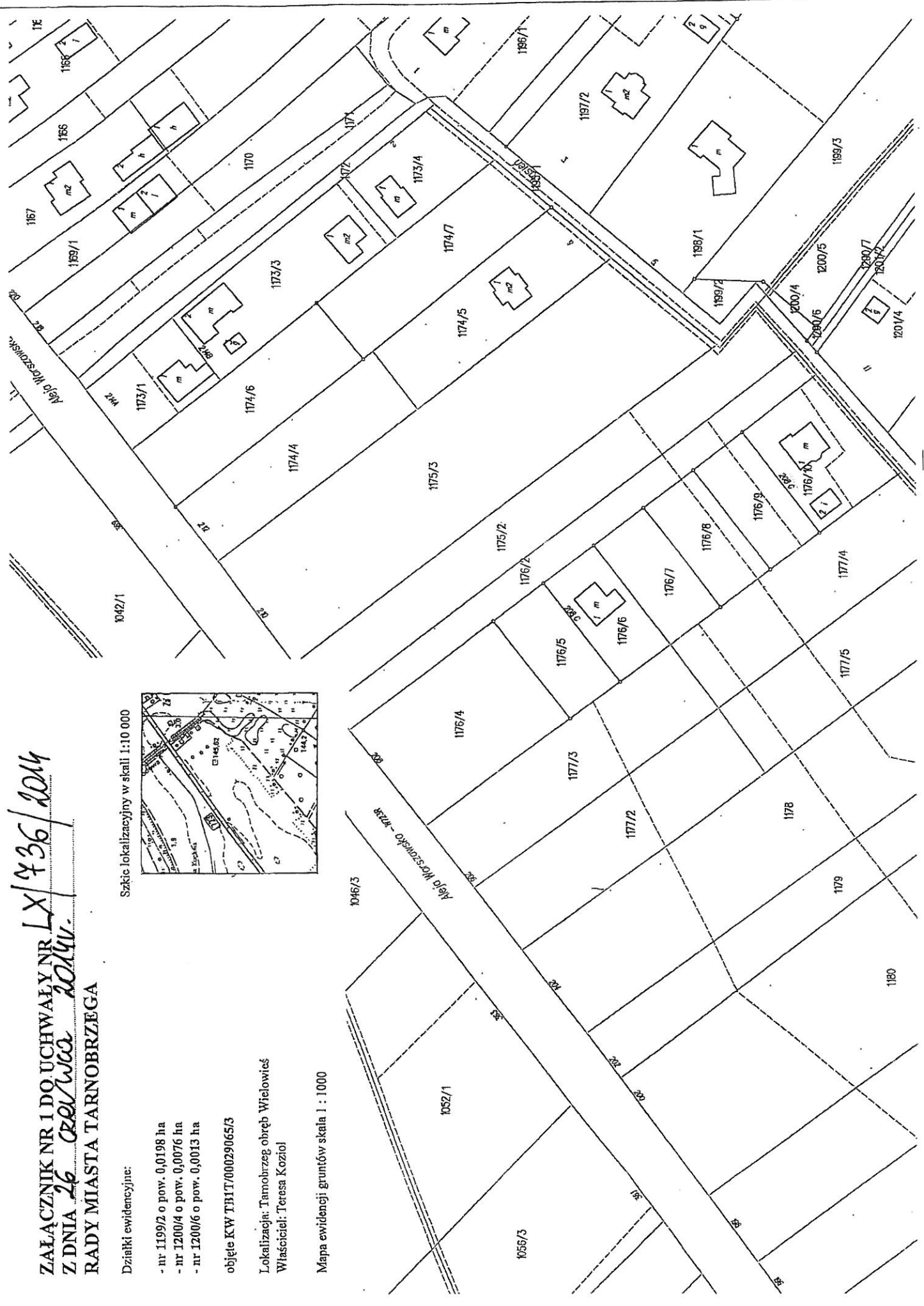
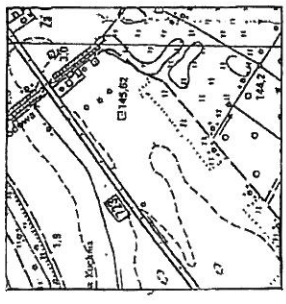

2014.06.09.1822.2014

Numer kancelaryjny :

WYPIS Z REJESTRU GRUNTÓW

z dnia: 2014-06-09

Jednostka rejestrowa : G.409

Lp	Podmiot ewidencyjny	Charakter własności / władania	Udział
1	TERESA KOZIOŁ Rodzice:MIECZYŚLAW,ADAMINA GROBLA 47; 39-400 TARNOBREZG;	własność	1/1

Nr działki	Ark.	Położenie działki	Opis użytku	Oznaczenie użytków i konturów klasyfikac.	Pow. użytku [ha]	Pow. działki [ha]	Nr KW lub inny dokument własności
1199/2	34		Łąki trwałe Rowy	ŁIII W	0.0195 0.0003	0.0198	TB1T/00029065/3
Id działki: 186401_1.0009.1199/2 Wartość w tys. zł: () Rejestr zabytków : Rejon statystyczny : 840010							
1200/4	34		Łąki trwałe Rowy	ŁIII W	0.0073 0.0003	0.0076	TB1T/00029065/3
Id działki: 186401_1.0009.1200/4 Wartość w tys. zł: () Rejestr zabytków : Rejon statystyczny : 840010							
1200/6	34		Łąki trwałe	ŁIII	0.0013	0.0013	TB1T/00029065/3
Id działki: 186401_1.0009.1200/6 Wartość w tys. zł: () Rejestr zabytków : Rejon statystyczny : 840010							

Razem powierzchnia działek :

0.0287 ha

Słownie : dwieście osiemdziesiąt siedem m. kwadr.

Wypis zawiera dane według stanu na dzień : 2014-06-09



z up. PREZYDENTA MIASTA
Zastępca Naczelnika Wydziału
Geodezji i Gospodarki Gruntami

Stanisław Czuchra

Sporządził : Marian Niemiec

Marian Niemiec

Dokument niniejszy jest
przeznaczony do dokonywania
wpisu w księgach wieczystych.